



石尚遇見你

石上珍品線上鑑賞清冊

鑑賞日時：

111年7月19日

9:30-11:30

拍賣日時：

111年8月2日

上午9:30起

地點：

臺灣苗栗地方檢察署

院檢大樓一樓大廳



法務部行政執行署新竹分署與臺灣苗栗地方檢察署

石尚珍品線上鑑賞清冊

[回首頁](#)

清冊總表（點選名稱可看詳細資訊）

金蟾獻寶	羅漢托寶	祥龍戲珠	海底龍宮
萬壽無疆	大聖雄風	吉祥如意	祥龍如意
福山壽海	紅樓攬勝	金蟾招財	紫雲仙閣
花開富貴	仙山瓊閣	群龍聚寶	壽翁
雲起江樓	飛龍在天	麻姑獻壽	鍾馗
一帆風順	祥龍戲古錢	福壽綿延	財運亨通
景美風順	祥龍迎福	威鎮四方	九龍獻瑞
壽高北斗	關外美景	龍宮取寶	祥龍戲水
招財童子	魚躍龍門	返璞歸真	祥龍迎福
壽源萬里	直上青雲	千年古松	祥獅獻瑞
劉海戲金蟾	和平吉祥	金蟾聚寶	松鶴延年
群龍獻瑞	瑤林仙境	千子紅光	人參如意
雙喜臨門	鴻運當頭	歡喜彌勒佛	金蟾招寶
富貴吉祥	財源廣進	彌勒佛	風景如畫
龍騰九霄	財寶蒼萃	騎象羅漢	龍騰福至
祥兔招寶	鍾馗抓妖	龍踏寶山	有龍則靈
麒麟獻福	高閣臨風	龍遊四海	紅樓夢
海市蜃樓	松鶴同春	明月高樓	神龍出海

法務部行政執行署新竹分署與臺灣苗栗地方檢察署 石尚珍品線上鑑賞清冊

回首頁

名稱	尺寸 (公分)		備註 (依動產鑑定報告書所載)
	高	寬	
金蟾獻寶	12	16	1. 高級工藝師徐岳軍作。 2. 鑑定證書誤植高 16 CM 寬 12 CM，更正為高 12 CM 寬 16CM。



編號： 040

您所送鑒的物品經專家鑒定結論如下：

名稱： 金蟾獻寶

材質：上座 / 雞血石

中座 /

底座 / 青田石

規格：高 16 cm × 寬 12 cm

備註：

史樹青先生現任為
中國國家文物鑒定委員會副主任委員
中國收藏家協會名譽會長

鑒定人： 史樹青

日期： 2007 年 6 月

文物藝術品材質鑒定屬於學術研究，存在普遍接受的意見與爭議，本人所出具的證明書只代表專家研究鑒定的結論。

原件照片



金蟾獻寶

法務部行政執行署新竹分署與臺灣苗栗地方檢察署 石尚珍品線上鑑賞清冊

[回首頁](#)

名稱	尺寸 (公分)		備註 (依動產鑑定報告書所載)
	高	寬	
羅漢托寶	28	18	



編號： 066	原件照片
您所送鑒的物品經專家鑒定結論如下：	
名稱： 羅漢托寶	
材質：上座 / 雞血石	
中座 / 青田石	
底座 / 青田石	
規格：高 28 cm × 寬 18 cm	
備註：	
史樹青先生現任為 中國國家文物鑒定委員會副主任委員 中國收藏家協會名譽會長	
鑒定人： 史樹青	
日期： 2007 年 6 月	
文物藝術品材質鑒定屬於學術研究，存在普遍接受的意見 與爭議，本人所出具的證明書只代表專家研究鑒定的結論。	
	羅漢托寶

法務部行政執行署新竹分署與臺灣苗栗地方檢察署 石尚珍品線上鑑賞清冊

[回首頁](#)

名稱	尺寸 (公分)		備註 (依動產鑑定報告書所載)
	高	寬	
祥龍戲珠	22	15	



<p>編號： 069</p> <p>您所送鑒的物品經專家鑒定結論如下：</p> <p>名稱： 祥龍戲珠</p> <p>材質：上座 / 雞血石 中座 / 青田石 底座 / 墨晶石</p> <p>規格：高 22 cm × 寬 15 cm</p> <p>備註：</p> <p>史樹青先生現任為 中國國家文物鑒定委員會副主任委員 中國收藏家協會名譽會長</p> <p>鑒定人： 史樹青 </p> <p>日期： 2007 年 6 月</p> <p>文物藝術品材質鑒定屬於學術研究，存在普遍接受的意見與爭議，本人所出具的證明書只代表專家研究鑒定的結論。</p>	<p>原件照片</p>  <p>祥龍戲珠</p>
---	--

法務部行政執行署新竹分署與臺灣苗栗地方檢察署 石尚珍品線上鑑賞清冊

[回首頁](#)

名稱	尺寸 (公分)		備註 (依動產鑑定報告書所載)
	高	寬	
海底龍宮	20	20	



編號： 059	原件照片
您所送鑒的物品經專家鑒定結論如下：	
名稱： 海底龍宮	
材質：上座 / 雞血石	
中座 /	
底座 / 青田石	
規格：高 20 cm × 寬 20 cm	
備註：	
史樹青先生現任為 中國國家文物鑒定委員會副主任委員 中國收藏家協會名譽會長	
鑒定人： 史樹青	
日期： 2007 年 6 月	
文物藝術品材質鑒定屬於學術研究，存在普遍接受的意見 與爭議，本人所出具的證明書只代表專家研究鑒定的結論。	
	海底龍宮

法務部行政執行署新竹分署與臺灣苗栗地方檢察署 石尚珍品線上鑑賞清冊

回首頁

名稱	尺寸(公分)		備註 (依動產鑑定報告書所載)
	高	寬	
萬壽無疆	29	18	

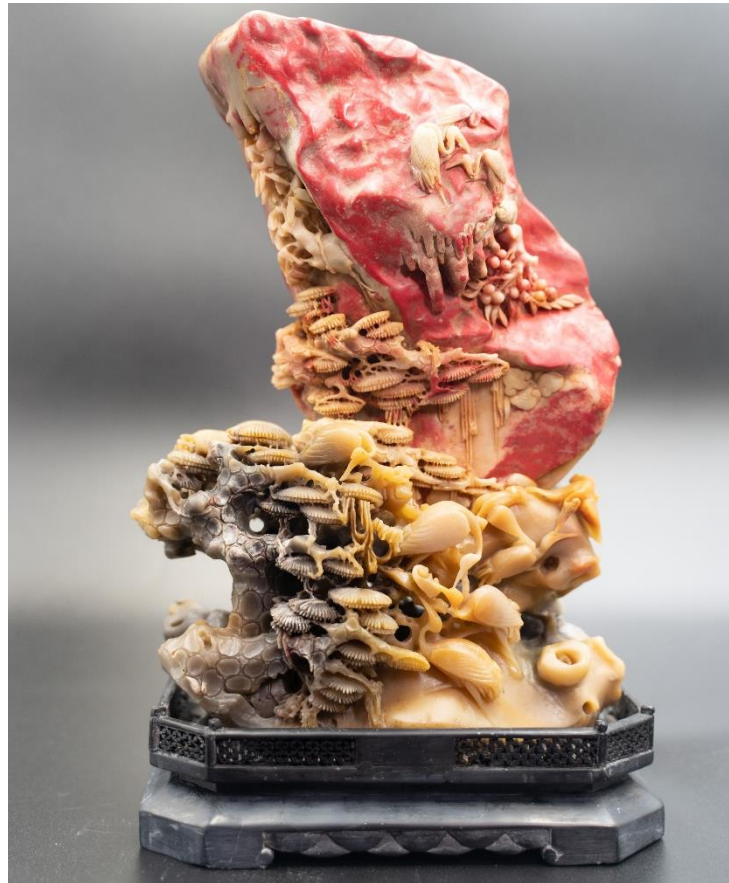

編號： 052

您所送鑒的物品經專家鑒定結論如下：

名稱： 萬壽無疆

材質：上座 / 雞血石

中座 / 青田石

底座 / 墨晶石

規格：高 29 cm × 寬 18 cm

備註： _____

史樹青先生現任為
中國國家文物鑒定委員會副主任委員
中國收藏家協會名譽會長

鑒定人： 史樹青

日期： 2007 年 6 月

文物藝術品材質鑒定屬於學術研究，存在普遍接受的意見與爭議，本人所出具的證明書只代表專家研究鑒定的結論。

原件照片



萬壽無疆

法務部行政執行署新竹分署與臺灣苗栗地方檢察署 石尚珍品線上鑑賞清冊

[回首頁](#)

名稱	尺寸(公分)		備註 (依動產鑑定報告書所載)
	高	寬	
大聖雄風	26	15	1. 林福照作 戊寅年。



編號： <u>028</u>	原件照片
您所送鑒的物品經專家鑒定結論如下：	
名稱： <u>大聖雄風</u>	
材質：上座/ <u>雞血石</u>	
中座/ <u> </u>	
底座/ <u>青田石</u>	
規格：高 <u>26</u> cm × 寬 <u>15</u> cm	
備註： <u> </u>	
史樹青先生現任為 中國國家文物鑒定委員會副主任委員 中國收藏家協會名譽會長	
鑒定人： <u>史樹青</u>	
日期： <u>2007</u> 年 <u>6</u> 月	
文物藝術品材質鑒定屬於學術研究，存在普遍接受的意見與爭議，本人所出具的證明書只代表專家研究鑒定的結論。	



大聖雄風

法務部行政執行署新竹分署與臺灣苗栗地方檢察署 石尚珍品線上鑑賞清冊

回首頁

名稱	尺寸(公分)		備註 (依動產鑑定報告書所載)
	高	寬	
吉祥如意	19	28	

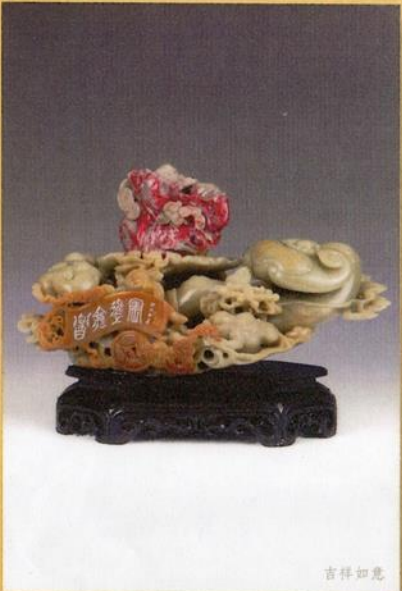

編號： <u>062</u>	原件照片
您所送鑒的物品經專家鑒定結論如下：	 <p>吉祥如意</p>
名稱： <u>吉祥如意</u>	
材質：上座/ <u>雞血石</u>	
中座/ <u>青田石</u>	
底座/ <u>墨晶石</u>	
規格：高 <u>19</u> cm × 寬 <u>28</u> cm	
備註：	
<p>史樹青先生現任為 中國國家文物鑒定委員會副主任委員 中國收藏家協會名譽會長</p>	
鑒定人： <u>史樹青</u> 	
日期： <u>2007</u> 年 <u>6</u> 月	
<p>文物藝術品材質鑒定屬於學術研究，存在普遍接受的意見與爭議，本人所出具的證明書只代表專家研究鑒定的結論。</p>	

法務部行政執行署新竹分署與臺灣苗栗地方檢察署 石尚珍品線上鑑賞清冊

[回首頁](#)

名稱	尺寸 (公分)		備註 (依動產鑑定報告書所載)
	高	寬	
福山壽海	23	26	1. 李岳明書 已卯年仲春。 2. 補充說明：不含木座，高 19CM 寬 26CM。



編號： 002

您所送鑒的物品經專家鑒定結論如下：

名稱： 福山壽海

材質：上座 / 鷄血石
中座 / 青田石
底座 / 木 座

規格：高 23 cm × 寬 26 cm

備註：

史樹青先生現任為
中國國家文物鑒定委員會副主任委員
中國收藏家協會名譽會長

鑒定人： 史樹青 

日期： 2007 年 6 月

文物藝術品材質鑒定屬於學術研究，存在普遍接受的意見
與爭議，本人所出具的證明書只代表專家研究鑒定的結論。

原件照片



福山壽海

法務部行政執行署新竹分署與臺灣苗栗地方檢察署 石尚珍品線上鑑賞清冊

[回首頁](#)

名稱	尺寸 (公分)		備註 (依動產鑑定報告書所載)
	高	寬	
紅樓攬勝	28	28	1. 函文名冊誤植為景美風順，更正為紅樓攬勝（鑑定書名稱）。外盒景美風順，鑑定證書名稱為紅樓攬勝。



編號： 006	原件照片
您所送鑒的物品經專家鑒定結論如下：	 <p>紅樓攬勝</p>
名稱： 紅樓攬勝	
材質：上座 / 鷄血石	
中座 /	
底座 / 青田石	
規格：高 28 cm × 寬 28 cm	
備註：	
<p>史樹青先生現任為 中國國家文物鑒定委員會副主任委員 中國收藏家協會名譽會長</p>	
鑒定人： 史樹青	
日期： 2007 年 6 月	
<p>文物藝術品材質鑒定屬於學術研究，存在普遍接受的意見 與爭議，本人所出具的證明書只代表專家研究鑒定的結論。</p>	

法務部行政執行署新竹分署與臺灣苗栗地方檢察署 石尚珍品線上鑑賞清冊

[回首頁](#)

名稱	尺寸 (公分)		備註 (依動產鑑定報告書所載)
	高	寬	
金蟾招財	28	21	



編號： 041

您所送鑒的物品經專家鑒定結論如下：

名稱： 金蟾招財

材質：上座 / 雞血石
 中座 / 青田石
 底座 / 青田石

規格：高 28 cm × 寬 21 cm

備註：

史樹青先生現任為
 中國國家文物鑒定委員會副主任委員
 中國收藏家協會名譽會長

鑒定人： 史樹青 

日期： 2007 年 6 月

文物藝術品材質鑒定屬於學術研究，存在普遍接受的意見與爭議，本人所出具的證明書只代表專家研究鑒定的結論。

原件照片

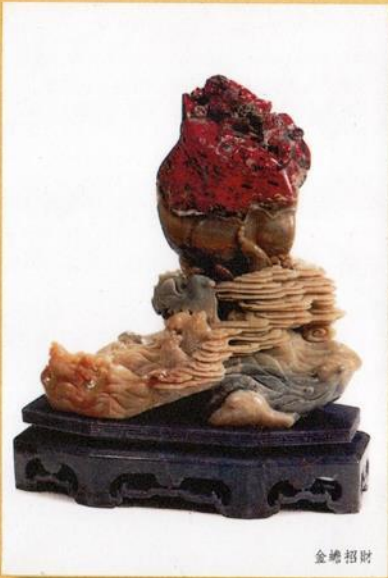

金蟾招財

法務部行政執行署新竹分署與臺灣苗栗地方檢察署 石尚珍品線上鑑賞清冊

回首頁

名稱	尺寸(公分)		備註 (依動產鑑定報告書所載)
	高	寬	
紫雲仙閣	29	23	



編號： 005

您所送鑒的物品經專家鑒定結論如下：

名稱： 紫雲仙閣

材質：上座 / 雞血石
中座 /
底座 / 青田石

規格：高 29 cm × 寬 23 cm

備註：

史樹青先生現任為
中國國家文物鑒定委員會副主任委員
中國收藏家協會名譽會長

鑒定人： 史樹青 

日期： 2007 年 6 月

文物藝術品材質鑒定屬於學術研究，存在普遍接受的意見與爭議，本人所出具的證明書只代表專家研究鑒定的結論。

原件照片



紫雲仙閣

法務部行政執行署新竹分署與臺灣苗栗地方檢察署 石尚珍品線上鑑賞清冊

回首頁

名稱	尺寸 (公分)		備註 (依動產鑑定報告書所載)
	高	寬	
花開富貴	18	18	



編號： 036

您所送鑒的物品經專家鑒定結論如下：

名稱： 花開富貴

材質：上座 / 雞血石

中座 /

底座 / 青田石

規格：高 18 cm × 寬 18 cm

備註： _____

史樹青先生現任為
中國國家文物鑒定委員會副主任委員
中國收藏家協會名譽會長

鑒定人： 史樹青

日期： 2007 年 6 月

文物藝術品材質鑒定屬於學術研究，存在普遍接受的意見與爭議，本人所出具的證明書只代表專家研究鑒定的結論。

原件照片

花開富貴

法務部行政執行署新竹分署與臺灣苗栗地方檢察署 石尚珍品線上鑑賞清冊

回首頁

名稱	尺寸 (公分)		備註 (依動產鑑定報告書所載)
	高	寬	
仙山瓊閣	23	18	



編號: 001

您所送鑒的物品經專家鑒定結論如下:

名稱: 仙山瓊閣

材質: 上座 / 鷄血石

中座 /

底座 / 青田石

規格: 高 23 cm × 寬 18 cm

備註: _____

史樹青先生現任為
中國國家文物鑒定委員會副主任委員
中國收藏家協會名譽會長

鑒定人: 史樹青

日期: 2007 年 6 月

文物藝術品材質鑒定屬於學術研究, 存在普遍接受的意見
與爭議, 本人所出具的證明書只代表專家研究鑒定的結論。

原件照片

仙山瓊閣

法務部行政執行署新竹分署與臺灣苗栗地方檢察署 石尚珍品線上鑑賞清冊

回首頁

名稱	尺寸 (公分)		備註 (依動產鑑定報告書所載)
	高	寬	
群龍聚寶	32	16	



編號: 047

您所送鑒的物品經專家鑒定結論如下:

名稱: 群龍聚寶

材質: 上座 / 雞血石

中座 /

底座 / 青田石

規格: 高 32 cm × 寬 16 cm

備註: _____

史樹青先生現任為
中國國家文物鑒定委員會副主任委員
中國收藏家協會名譽會長

鑒定人: 史樹青

日期: 2007 年 6 月

文物藝術品材質鑒定屬於學術研究，存在普遍接受的意見與爭議，本人所出具的證明書只代表專家研究鑒定的結論。

原件照片

群龍聚寶

法務部行政執行署新竹分署與臺灣苗栗地方檢察署 石尚珍品線上鑑賞清冊

[回首頁](#)

名稱	尺寸 (公分)		備註 (依動產鑑定報告書所載)
	高	寬	
壽翁	34	19	



編號: 068	原件照片
您所送鑒的物品經專家鑒定結論如下:	
名稱: 壽翁	
材質: 上座 / 雞血石	
中座 /	
底座 / 青田石	
規格: 高 34 cm × 寬 19 cm	
備註:	
<p>史樹青先生現任為 中國國家文物鑒定委員會副主任委員 中國收藏家協會名譽會長</p>	
鑒定人: 史樹青	
日期: 2007 年 6 月	
<p>文物藝術品材質鑒定屬於學術研究，存在普遍接受的意見 與爭議，本人所出具的證明書只代表專家研究鑒定的結論。</p>	

法務部行政執行署新竹分署與臺灣苗栗地方檢察署 石尚珍品線上鑑賞清冊

[回首頁](#)

名稱	尺寸 (公分)		備註 (依動產鑑定報告書所載)
	高	寬	
雲起江樓	22	32	1. 鑑定證書誤植高 32CM 寬 22CM，更正為高 22CM 寬 32CM。



編號： 037	原件照片
您所送鑒的物品經專家鑒定結論如下：	
名稱： 雲起江樓	
材質：上座 / 雜血石	
中座 /	
底座 / 青田石	
規格：高 32 cm × 寬 22 cm	
備註：	
史樹青先生現任為 中國國家文物鑒定委員會副主任委員 中國收藏家協會名譽會長	
鑒定人： 史樹青 	
日期： 2007 年 6 月	
文物藝術品材質鑒定屬於學術研究，存在普遍接受的意見 與爭議，本人所出具的證明書只代表專家研究鑒定的結論。	
	雲起江樓

法務部行政執行署新竹分署與臺灣苗栗地方檢察署 石尚珍品線上鑑賞清冊

[回首頁](#)

名稱	尺寸(公分)		備註 (依動產鑑定報告書所載)
	高	寬	
飛龍在天	28	25	



編號: 046	原件照片
您所送鑒的物品經專家鑒定結論如下:	
名稱: 飛龍在天	
材質: 上座 / 雞血石	
中座 /	
底座 / 青田石	
規格: 高 28 cm × 寬 25 cm	
備註:	
史樹青先生現任為 中國國家文物鑒定委員會副主任委員 中國收藏家協會名譽會長	
鑒定人: 史樹青	
日期: 2007 年 6 月	
文物藝術品材質鑒定屬於學術研究，存在普遍接受的意見與爭議，本人所出具的證明書只代表專家研究鑒定的結論。	飛龍在天

法務部行政執行署新竹分署與臺灣苗栗地方檢察署 石尚珍品線上鑑賞清冊

[回首頁](#)

名稱	尺寸(公分)		備註 (依動產鑑定報告書所載)
	高	寬	
麻姑獻壽	28	28	





編號： <u>029</u>	原件照片
您所送鑒的物品經專家鑒定結論如下：	
名稱： <u>麻姑獻壽</u>	
材質： <u>上座 / 雞血石</u>	
中座 /	
底座 / <u>青田石</u>	
規格：高 <u>28</u> cm × 寬 <u>28</u> cm	
備註：	
史樹青先生現任為 中國國家文物鑒定委員會副主任委員 中國收藏家協會名譽會長	
鑒定人： <u>史樹青</u>	
日期：2007 年 6 月	
文物藝術品材質鑒定屬於學術研究，存在普遍接受的意見 與爭議，本人所出具的證明書只代表專家研究鑒定的結論。	
	麻姑獻壽

法務部行政執行署新竹分署與臺灣苗栗地方檢察署 石尚珍品線上鑑賞清冊

[回首頁](#)

名稱	尺寸 (公分)		備註 (依動產鑑定報告書所載)
	高	寬	
鍾馗	27	26	



編號: 067	原件照片
您所送鑒的物品經專家鑒定結論如下:	
名稱: 鍾馗	
材質: 上座 / 雞血石	
中座 /	
底座 / 青田石	
規格: 高 27 cm × 寬 26 cm	
備註:	
史樹青先生現任為 中國國家文物鑒定委員會副主任委員 中國收藏家協會名譽會長	
鑒定人: 史樹青 	
日期: 2007 年 6 月	
文物藝術品材質鑒定屬於學術研究, 存在普遍接受的意見 與爭議, 本人所出具的證明書只代表專家研究鑒定的結論。	

法務部行政執行署新竹分署與臺灣苗栗地方檢察署 石尚珍品線上鑑賞清冊

[回首頁](#)

名稱	尺寸 (公分)		備註 (依動產鑑定報告書所載)
	高	寬	
一帆風順	27	32	1. 鑑定證書誤植高 30CM 寬 28CM，更正為高 27CM 寬 32CM。



編號: 038	原件照片
您所送鑒的物品經專家鑒定結論如下:	
名稱: 一帆風順	
材質: 上座 / 雞血石	
中座 /	
底座 / 青田石	
規格: 高 30 cm × 寬 28 cm	
備註:	
史樹青先生現任為 中國國家文物鑒定委員會副主任委員 中國收藏家協會名譽會長	
鑒定人: 史樹青	
日期: 2007 年 6 月	
文物藝術品材質鑒定屬於學術研究，存在普遍接受的意見 與爭議，本人所出具的證明書只代表專家研究鑒定的結論。	

法務部行政執行署新竹分署與臺灣苗栗地方檢察署 石尚珍品線上鑑賞清冊

[回首頁](#)

名稱	尺寸(公分)		備註 (依動產鑑定報告書所載)
	高	寬	
祥龍戲古錢	27	23	1. 函文名冊誤植為祥龍戲錢，更正為祥龍戲古錢（鑑定證書名稱）。 2. 補充說明：函木座高 27CM 寬 25CM。



編號： <u>045</u>	原件照片
您所送鑒的物品經專家鑒定結論如下：	 <p>祥龍戲古錢</p>
名稱： <u>祥龍戲古錢</u>	
材質：上座/ <u>雞血石</u>	
中座/ <u>青田石</u>	
底座/ <u>木座</u>	
規格：高 <u>27</u> cm × 寬 <u>23</u> cm	
備註：	
<p>史樹青先生現任為 中國國家文物鑒定委員會副主任委員 中國收藏家協會名譽會長</p>	
鑒定人： <u>史樹青</u> 	
日期： <u>2007</u> 年 <u>6</u> 月	
<p>文物藝術品材質鑒定屬於學術研究，存在普遍接受的意見與爭議，本人所出具的證明書只代表專家研究鑒定的結論。</p>	

法務部行政執行署新竹分署與臺灣苗栗地方檢察署 石尚珍品線上鑑賞清冊

[回首頁](#)

名稱	尺寸(公分)		備註 (依動產鑑定報告書所載)
	高	寬	
福壽綿延	24	19	1. 函文名冊誤植為福壽延綿，更正為福壽綿延（鑑定證書名稱）。 2. 鑑定證書誤植高 26CM 寬 19CM，更正為高 24CM 寬 19CM。



編號： 017

您所送鑒的物品經專家鑒定結論如下：

名稱： 福壽綿延

材質：上座 / 鷄血石
中座 / 青田石
底座 / 青田石

規格：高 24 cm × 寬 19 cm

備註：

史樹青先生現任為
中國國家文物鑒定委員會副主任委員
中國收藏家協會名譽會長

鑒定人： 史樹青

日期： 2007 年 6 月

文物藝術品材質鑒定屬於學術研究，存在普遍接受的意見與爭議，本人所出具的證明書只代表專家研究鑒定的結論。

原件照片

福壽綿延

法務部行政執行署新竹分署與臺灣苗栗地方檢察署 石尚珍品線上鑑賞清冊

[回首頁](#)

名稱	尺寸 (公分)		備註 (依動產鑑定報告書所載)
	高	寬	
財運亨通	28	27	



編號: 042	原件照片
您所送鑒的物品經專家鑒定結論如下:	
名稱: 財運亨通	
材質: 上座 / 雞血石	
中座 / 青田石	
底座 / 青田石	
規格: 高 28 cm × 寬 27 cm	
備註:	
史樹青先生現任為 中國國家文物鑒定委員會副主任委員 中國收藏家協會名譽會長	
鑒定人: 史樹青	
日期: 2007 年 6 月	
文物藝術品材質鑒定屬於學術研究, 存在普遍接受的意見 與爭議, 本人所出具的證明書只代表專家研究鑒定的結論。	財運亨通

法務部行政執行署新竹分署與臺灣苗栗地方檢察署 石尚珍品線上鑑賞清冊

[回首頁](#)

名稱	尺寸 (公分)		備註 (依動產鑑定報告書所載)
	高	寬	
景美風順	25	27	1. 鑑定證書誤植高 27CM 寬 25CM，更正為高 25CM 寬 27CM。



編號: 009	原件照片
您所送鑒的物品經專家鑒定結論如下:	
名稱: 景美風順	
材質: 上座 / 鷄血石	
中座 /	
底座 / 巴林石	
規格: 高 27 cm × 寬 25 cm	
備註:	
史樹青先生現任為 中國國家文物鑒定委員會副主任委員 中國收藏家協會名譽會長	
鑒定人: 史樹青	
日期: 2007 年 6 月	
文物藝術品材質鑒定屬於學術研究，存在普遍接受的意見 與爭議，本人所出具的證明書只代表專家研究鑒定的結論。	
	景美風順

法務部行政執行署新竹分署與臺灣苗栗地方檢察署 石尚珍品線上鑑賞清冊

[回首頁](#)

名稱	尺寸 (公分)		備註 (依動產鑑定報告書所載)
	高	寬	
祥龍迎福	28	24	1. 工藝師楊僊平作。 2. 鑑定證書誤植高 22CM 寬 19CM，更正為高 28CM 寬 24CM。



編號： <u>074</u>	原件照片
您所送鑒的物品經專家鑒定結論如下：	
名稱： <u>祥龍迎福</u>	
材質： <u>上座 / 雞血石</u>	
中座 /	
底座： <u>青田石</u>	
規格： <u>高 22</u> cm × <u>寬 19</u> cm	
備註：	
史樹青先生現任為 中國國家文物鑒定委員會副主任委員 中國收藏家協會名譽會長	
鑒定人： <u>史樹青</u>	
日期： <u>2007</u> 年 <u>6</u> 月	
文物藝術品材質鑒定屬於學術研究，存在普遍接受的意見 與爭議，本人所出具的證明書只代表專家研究鑒定的結論。	

祥龍迎福

法務部行政執行署新竹分署與臺灣苗栗地方檢察署 石尚珍品線上鑑賞清冊

[回首頁](#)

名稱	尺寸 (公分)		備註 (依動產鑑定報告書所載)
	高	寬	
威鎮四方	33	23	1. 函文名冊誤植為威震四方，更正為威鎮四方（鑑定證書名稱）。



編號： 030	原件照片
您所送鑒的物品經專家鑒定結論如下：	
名稱： 威鎮四方	
材質：上座 / 雞血石	
中座 / 青田石	
底座 / 青田石	
規格：高 33 cm × 寬 23 cm	
備註：	
史樹青先生現任為 中國國家文物鑒定委員會副主任委員 中國收藏家協會名譽會長	
鑒定人： 史樹青	
日期： 2007 年 6 月	
文物藝術品材質鑒定屬於學術研究，存在普遍接受的意見 與爭議，本人所出具的證明書只代表專家研究鑒定的結論。	

威鎮四方

法務部行政執行署新竹分署與臺灣苗栗地方檢察署 石尚珍品線上鑑賞清冊

回首頁

名稱	尺寸 (公分)		備註 (依動產鑑定報告書所載)
	高	寬	
九龍獻瑞	32	26	



<p>編號: <u>070</u></p> <p>您所送鑒的物品經專家鑒定結論如下:</p> <p>名稱: <u>九龍獻瑞</u></p> <p>材質: <u>上座 / 雞血石</u></p> <p>中座 /</p> <p>底座 / <u>壽山凍石</u></p> <p>規格: 高 <u>32</u> cm × 寬 <u>16</u> cm</p> <p>備註: _____</p> <p>史樹青先生現任為 中國國家文物鑒定委員會副主任委員 中國收藏家協會名譽會長</p> <p>鑒定人: <u>史樹青</u> </p> <p>日期: 2007 年 6 月</p> <p style="font-size: small;">文物藝術品材質鑒定屬於學術研究，存在普遍接受的意見與爭議，本人所出具的證明書只代表專家研究鑒定的結論。</p>	<p>原件照片</p> <div style="border: 1px solid black; padding: 5px; margin: 10px auto; width: 80%;"> </div> <p style="text-align: right; font-size: small;">九龍獻瑞</p>
--	---

法務部行政執行署新竹分署與臺灣苗栗地方檢察署 石尚珍品線上鑑賞清冊

[回首頁](#)

名稱	尺寸 (公分)		備註 (依動產鑑定報告書所載)
	高	寬	
壽高北斗	27	26	



編號： 035

您所送鑒的物品經專家鑒定結論如下：

名稱： 壽高北斗

材質：上座 / 雞血石

中座 /

底座 / 青田石

規格：高 27 cm × 寬 26 cm

備註：

史樹青先生現任為
中國國家文物鑒定委員會副主任委員
中國收藏家協會名譽會長

鑒定人： 史樹青 

日期： 2007 年 6 月

文物藝術品材質鑒定屬於學術研究，存在普遍接受的意見與爭議，本人所出具的證明書只代表專家研究鑒定的結論。

原件照片



壽高北斗

法務部行政執行署新竹分署與臺灣苗栗地方檢察署 石尚珍品線上鑑賞清冊

[回首頁](#)

名稱	尺寸 (公分)		備註 (依動產鑑定報告書所載)
	高	寬	
關外美景	21	32	1. 函文名冊誤植為關外景美，應更正為關外美景（鑑定證書名稱）。 2. 鑑定證書誤植高 30CM 寬 22CM，更正為高 21CM 寬 32CM。



編號： 039	原件照片
您所送鑒的物品經專家鑒定結論如下：	
名稱： 關外美景	
材質：上座 / 雞血石	
中座 /	
底座 / 青田石	
規格：高 30 cm × 寬 22 cm	
備註：	
史樹青先生現任為 中國國家文物鑒定委員會副主任委員 中國收藏家協會名譽會長	
鑒定人： 史樹青	
日期： 2007 年 6 月	
文物藝術品材質鑒定屬於學術研究，存在普遍接受的意見 與爭議，本人所出具的證明書只代表專家研究鑒定的結論。	
	關外美景

法務部行政執行署新竹分署與臺灣苗栗地方檢察署 石尚珍品線上鑑賞清冊

[回首頁](#)

名稱	尺寸 (公分)		備註 (依動產鑑定報告書所載)
	高	寬	
龍宮取寶	25	26	1. 陳小甫作 庚辰春。



編號: 060	原件照片
您所送鑒的物品經專家鑒定結論如下:	
名稱: 龍宮取寶	
材質: 上座 / 雞血石	
中座 /	
底座 / 青田石	
規格: 高 25 cm × 寬 26 cm	
備註:	
史樹青先生現任為 中國國家文物鑒定委員會副主任委員 中國收藏家協會名譽會長	
鑒定人: 史樹青	
日期: 2007 年 6 月	
文物藝術品材質鑒定屬於學術研究，存在普遍接受的意見 與爭議，本人所出具的證明書只代表專家研究鑒定的結論。	

龍宮取寶

法務部行政執行署新竹分署與臺灣苗栗地方檢察署 石尚珍品線上鑑賞清冊

回首頁

名稱	尺寸 (公分)		備註 (依動產鑑定報告書所載)
	高	寬	
祥龍戲水	28	19	



<p>編號： <u>050</u></p> <p>您所送鑒的物品經專家鑒定結論如下：</p> <p>名稱： <u>祥龍戲水</u></p> <p>材質：上座 / <u>雞血石</u></p> <p> 中座 / <u>青田石</u></p> <p> 底座 / <u>青田石</u></p> <p>規格：高 <u>28</u> cm × 寬 <u>19</u> cm</p> <p>備註： _____</p> <p>史樹青先生現任為 中國國家文物鑒定委員會副主任委員 中國收藏家協會名譽會長</p> <p>鑒定人： <u>史樹青</u> </p> <p>日期： 2007 年 6 月</p> <p>文物藝術品材質鑒定屬於學術研究，存在普遍接受的意見與爭議，本人所出具的證明書只代表專家研究鑒定的結論。</p>	<p>原件照片</p> <div style="border: 1px solid black; padding: 5px; margin: 10px auto; width: 80%;"> </div> <p style="text-align: right; font-size: small;">祥龍戲水</p>
--	---

法務部行政執行署新竹分署與臺灣苗栗地方檢察署 石尚珍品線上鑑賞清冊

[回首頁](#)

名稱	尺寸(公分)		備註 (依動產鑑定報告書所載)
	高	寬	
招財童子	22	21	1. 林崇安 丁丑年作。



編號: 056	原件照片
您所送鑒的物品經專家鑒定結論如下:	<p>招財童子</p>
名稱: 招財童子	
材質: 上座 / 雞血石	
中座 /	
底座 / 青田石	
規格: 高 22 cm × 寬 21 cm	
備註:	
史樹青先生現任為 中國國家文物鑒定委員會副主任委員 中國收藏家協會名譽會長	
鑒定人: 史樹青	
日期: 2007 年 6 月	
文物藝術品材質鑒定屬於學術研究, 存在普遍接受的意見 與爭議, 本人所出具的證明書只代表專家研究鑒定的結論。	

法務部行政執行署新竹分署與臺灣苗栗地方檢察署 石尚珍品線上鑑賞清冊

[回首頁](#)

名稱	尺寸 (公分)		備註 (依動產鑑定報告書所載)
	高	寬	
魚躍龍門	23	25	



編號: 044	原件照片
您所送鑒的物品經專家鑒定結論如下: 名稱: 魚躍龍門	
材質: 上座 / 雞血石	
中座 /	
底座 / 青田石	
規格: 高 23 cm × 寬 25 cm	
備註:	
<p>史樹青先生現任為 中國國家文物鑒定委員會副主任委員 中國收藏家協會名譽會長</p> <p>鑒定人: 史樹青 </p> <p>日期: 2007 年 6 月</p> <p>文物藝術品材質鑒定屬於學術研究, 存在普遍接受的意見與爭議, 本人所出具的證明書只代表專家研究鑒定的結論。</p>	

魚躍龍門

法務部行政執行署新竹分署與臺灣苗栗地方檢察署 石尚珍品線上鑑賞清冊

[回首頁](#)

名稱	尺寸 (公分)		備註 (依動產鑑定報告書所載)
	高	寬	
返璞歸真	19	17	1. 函文名冊誤植為反璞歸真，更正返璞歸真（鑑定證書名稱）。



編號： 031	原件照片
您所送鑒的物品經專家鑒定結論如下：	
名稱： 返璞歸真	
材質：上座 / 雞血石	
中座 / 巴林凍石	
底座 / 壽田石	
規格：高 19 cm × 寬 17 cm	
備註：	
<p>史樹青先生現任為 中國國家文物鑒定委員會副主任委員 中國收藏家協會名譽會長</p>	
鑒定人： 史樹青	
日期： 2007 年 6 月	
<p>文物藝術品材質鑒定屬於學術研究，存在普遍接受的意見 與爭議，本人所出具的證明書只代表專家研究鑒定的結論。</p>	

法務部行政執行署新竹分署與臺灣苗栗地方檢察署 石尚珍品線上鑑賞清冊

回首頁

名稱	尺寸 (公分)		備註 (依動產鑑定報告書所載)
	高	寬	
祥龍接福	34	25	



編號: 061

您所送鑒的物品經專家鑒定結論如下:

名稱: 祥龍接福

材質: 上座 / 雞血石

中座 /

底座 / 青田石

規格: 高 34 cm × 寬 25 cm

備註:

史樹青先生現任為
中國國家文物鑒定委員會副主任委員
中國收藏家協會名譽會長

鑒定人: 史樹青

日期: 2007 年 6 月

文物藝術品材質鑒定屬於學術研究，存在普遍接受的意見與爭議，本人所出具的證明書只代表專家研究鑒定的結論。

原件照片

祥龍接福

法務部行政執行署新竹分署與臺灣苗栗地方檢察署 石尚珍品線上鑑賞清冊

回首頁

名稱	尺寸 (公分)		備註 (依動產鑑定報告書所載)
	高	寬	
壽源萬里	28	28	



編號： 033

您所送鑒的物品經專家鑒定結論如下：

名稱： 壽源萬里

材質：上座 / 雞血石
 中座 / 青田石
 底座 / 青田石

規格：高 >8 cm × 寬 >8 cm

備註： _____

史樹青先生現任為
 中國國家文物鑒定委員會副主任委員
 中國收藏家協會名譽會長

鑒定人： 史樹青

日期： 2007 年 6 月

文物藝術品材質鑒定屬於學術研究，存在普遍接受的意見與爭議，本人所出具的證明書只代表專家研究鑒定的結論。

原件照片

壽源萬里

法務部行政執行署新竹分署與臺灣苗栗地方檢察署 石尚珍品線上鑑賞清冊

回首頁

名稱	尺寸 (公分)		備註 (依動產鑑定報告書所載)
	高	寬	
直上青雲	22	18	



<p>編號： <u>043</u></p> <p>您所送鑒的物品經專家鑒定結論如下：</p> <p>名稱： <u>直上青雲</u></p> <p>材質：上座 / <u>雞血石</u></p> <p> 中座 /</p> <p> 底座 / <u>青田石</u></p> <p>規格：高 <u>22</u> cm × 寬 <u>18</u> cm</p> <p>備註： _____</p> <p>史樹青先生現任為 中國國家文物鑒定委員會副主任委員 中國收藏家協會名譽會長</p> <p>鑒定人： <u>史樹青</u> </p> <p>日期： 2007 年 6 月</p> <p style="font-size: small;">文物藝術品材質鑒定屬於學術研究，存在普遍接受的意見與爭議，本人所出具的證明書只代表專家研究鑒定的結論。</p>	<p style="text-align: center;">原件照片</p> <div style="text-align: center;">  <p style="text-align: right; font-size: x-small;">直上青雲</p> </div>
---	--

法務部行政執行署新竹分署與臺灣苗栗地方檢察署 石尚珍品線上鑑賞清冊

[回首頁](#)

名稱	尺寸 (公分)		備註 (依動產鑑定報告書所載)
	高	寬	
千年古松	35	26	



編號: 065

您所送鑒的物品經專家鑒定結論如下:

名稱: 千年古松

材質: 上座 / 雞血石

中座 /

底座 / 青田石

規格: 高 35 cm × 寬 26 cm

備註:

史樹青先生現任為
中國國家文物鑒定委員會副主任委員
中國收藏家協會名譽會長

鑒定人: 史樹青 

日期: 2007 年 6 月

文物藝術品材質鑒定屬於學術研究，存在普遍接受的意見與爭議，本人所出具的證明書只代表專家研究鑒定的結論。

原件照片



千年古松

法務部行政執行署新竹分署與臺灣苗栗地方檢察署 石尚珍品線上鑑賞清冊

回首頁

名稱	尺寸 (公分)		備註 (依動產鑑定報告書所載)
	高	寬	
祥獅獻瑞	31	26	1. 鑑定證書誤植高 33CM 寬 20CM，更正為含木座高 31CM 寬 26CM。



編號： 020

您所送鑒的物品經專家鑒定結論如下：

名稱： 祥獅獻瑞

材質：上座 / 鷄血石
中座 / 青田石
底座 / 木座

規格：高 33 cm × 寬 20 cm

備註：

史樹青先生現任為
中國國家文物鑒定委員會副主任委員
中國收藏家協會名譽會長

鑒定人： 史樹青

日期： 2007 年 6 月

文物藝術品材質鑒定屬於學術研究，存在普遍接受的意見與爭議，本人所出具的證明書只代表專家研究鑒定的結論。

原件照片

祥獅獻瑞

法務部行政執行署新竹分署與臺灣苗栗地方檢察署 石尚珍品線上鑑賞清冊

回首頁

名稱	尺寸 (公分)		備註 (依動產鑑定報告書所載)
	高	寬	
劉海戲金蟾	17	22	1. 鑑定證書誤植高 20CM 寬 17CM，更正為含底座高 17CM 寬 22CM。



編號： 058

您所送鑒的物品經專家鑒定結論如下：

名稱： 劉海戲金蟾

材質：上座 / 雞血石

 中座 / 青田石

 底座 / 青田石

規格：高 20 cm × 寬 17 cm

備註： _____

史樹青先生現任為
中國國家文物鑒定委員會副主任委員
中國收藏家協會名譽會長

鑒定人： 史樹青

日期： 2007 年 6 月

文物藝術品材質鑒定屬於學術研究，存在普遍接受的意見與爭議，本人所出具的證明書只代表專家研究鑒定的結論。

原件照片

劉海戲金蟾

法務部行政執行署新竹分署與臺灣苗栗地方檢察署 石尚珍品線上鑑賞清冊

[回首頁](#)

名稱	尺寸 (公分)		備註 (依動產鑑定報告書所載)
	高	寬	
和平吉祥	25	15	1. 鑑定證書誤植高 35CM 寬 12CM，更正為含底座高 25CM 寬 15CM。



編號： <u>0>6</u>	原件照片
您所送鑒的物品經專家鑒定結論如下：	<p>和平吉祥</p>
名稱： <u>和平吉祥</u>	
材質： <u>上座 / 雞血石</u>	
中座： <u>青田石</u>	
底座： <u>青田石</u>	
規格：高 <u>25</u> cm × 寬 <u>12</u> cm	
備註：	
<p>史樹青先生現任為 中國國家文物鑒定委員會副主任委員 中國收藏家協會名譽會長</p>	
鑒定人： <u>史樹青</u>	
日期： <u>2007</u> 年 <u>6</u> 月	
<p>文物藝術品材質鑒定屬於學術研究，存在普遍接受的意見 與爭議，本人所出具的證明書只代表專家研究鑒定的結論。</p>	

法務部行政執行署新竹分署與臺灣苗栗地方檢察署 石尚珍品線上鑑賞清冊

[回首頁](#)

名稱	尺寸 (公分)		備註 (依動產鑑定報告書所載)
	高	寬	
金蟾聚寶	10	13	1. 鑑定證書未載明尺寸，經實際測量為含底座高 10CM 寬 13CM。



編號： 063	原件照片
您所送鑒的物品經專家鑒定結論如下：	
名稱： 金蟾聚寶	
材質：上座 / 雞血石	
中座 / 青田石	
底座 / 墨晶石	
規格：高 _____ cm × 寬 _____ cm	
備註： _____	
史樹青先生現任為 中國國家文物鑒定委員會副主任委員 中國收藏家協會名譽會長	
鑒定人： 史樹青	
日期： 2007 年 6 月	
文物藝術品材質鑒定屬於學術研究，存在普遍接受的意見 與爭議，本人所出具的證明書只代表專家研究鑒定的結論。	

金蟾聚寶

法務部行政執行署新竹分署與臺灣苗栗地方檢察署 石尚珍品線上鑑賞清冊

[回首頁](#)

名稱	尺寸(公分)		備註 (依動產鑑定報告書所載)
	高	寬	
松鶴延年	45	36	1. 鑑定證書誤植寬 30CM，更正為寬 36CM。



編號: 053

您所送鑒的物品經專家鑒定結論如下:

名稱: 松鶴延年

材質: 上座 / 雞血石

中座 /

底座 / 青田石

規格: 高 45 cm × 寬 30 cm

備註: _____

史樹青先生現任為
中國國家文物鑒定委員會副主任委員
中國收藏家協會名譽會長

鑒定人: 史樹青 

日期: 2007 年 6 月

文物藝術品材質鑒定屬於學術研究，存在普遍接受的意見
與爭議，本人所出具的證明書只代表專家研究鑒定的結論。

原件照片



松鶴延年

法務部行政執行署新竹分署與臺灣苗栗地方檢察署 石尚珍品線上鑑賞清冊

[回首頁](#)

名稱	尺寸 (公分)		備註 (依動產鑑定報告書所載)
	高	寬	
群龍獻瑞	46	37	1. 函文名冊誤植為祥龍獻瑞，更正為群龍獻瑞（鑑定證書名稱）。 2. 鑑定證書誤植高 48CM 寬 35CM，更正為含木座高 46CM 寬 37CM。



編號： 022

您所送鑒的物品經專家鑒定結論如下：

名稱： 群龍獻瑞

材質：上座 / 鷄血石
 中座 / 青田石
 底座 / 木座

規格：高 48 cm × 寬 35 cm

備註：

史樹青先生現任為
 中國國家文物鑒定委員會副主任委員
 中國收藏家協會名譽會長

鑒定人： 史樹青 

日期： 2007 年 6 月

文物藝術品材質鑒定屬於學術研究，存在普遍接受的意見與爭議，本人所出具的證明書只代表專家研究鑒定的結論。

原件照片



群龍獻瑞

法務部行政執行署新竹分署與臺灣苗栗地方檢察署 石尚珍品線上鑑賞清冊

[回首頁](#)

名稱	尺寸 (公分)		備註 (依動產鑑定報告書所載)
	高	寬	
瑤林仙境	39	30	1. 吳勇麗作 己卯年。



編號: 004

您所送鑒的物品經專家鑒定結論如下:

名稱: 瑤林仙境

材質: 上座 / 鷄血石

中座 /

底座 / 香田石

規格: 高 39 cm × 寬 30 cm

備註:

史樹青先生現任為
中國國家文物鑒定委員會副主任委員
中國收藏家協會名譽會長

鑒定人: 史樹青 

日期: 2007 年 6 月

文物藝術品材質鑒定屬於學術研究, 存在普遍接受的意見
與爭議, 本人所出具的證明書只代表專家研究鑒定的結論。

原件照片



瑤林仙境

法務部行政執行署新竹分署與臺灣苗栗地方檢察署 石尚珍品線上鑑賞清冊

[回首頁](#)

名稱	尺寸 (公分)		備註 (依動產鑑定報告書所載)
	高	寬	
千子紅光	18	15	



編號： 034

您所送鑒的物品經專家鑒定結論如下：

名稱： 千子紅光

材質：上座 / 雜血石

中座 /

底座 / 青田石

規格：高 18 cm × 寬 15 cm

備註：

史樹青先生現任為
中國國家文物鑒定委員會副主任委員
中國收藏家協會名譽會長

鑒定人： 史樹青 

日期： 2007 年 6 月

文物藝術品材質鑒定屬於學術研究，存在普遍接受的意見與爭議，本人所出具的證明書只代表專家研究鑒定的結論。

原件照片



千子紅光

法務部行政執行署新竹分署與臺灣苗栗地方檢察署 石尚珍品線上鑑賞清冊

回首頁

名稱	尺寸 (公分)		備註 (依動產鑑定報告書所載)
	高	寬	
人參如意	11	10	



<p>編號： <u>032</u></p> <p>您所送鑒的物品經專家鑒定結論如下：</p> <p>名稱： <u>人參如意</u></p> <p>材質：上座 / <u>雞血石</u></p> <p> 中座 /</p> <p> 底座 / <u>青田石</u></p> <p>規格：高 <u>11</u> cm × 寬 <u>10</u> cm</p> <p>備註： _____</p> <p>史樹青先生現任為 中國國家文物鑒定委員會副主任委員 中國收藏家協會名譽會長</p> <p>鑒定人： <u>史樹青</u> </p> <p>日期： 2007 年 6 月</p> <p style="font-size: small;">文物藝術品材質鑒定屬於學術研究，存在普遍接受的意見與爭議，本人所出具的證明書只代表專家研究鑒定的結論。</p>	<p style="text-align: center;">原件照片</p> <div style="text-align: center;">  <p style="text-align: right; font-size: x-small;">人參如意</p> </div>
---	--

法務部行政執行署新竹分署與臺灣苗栗地方檢察署 石尚珍品線上鑑賞清冊

[回首頁](#)

名稱	尺寸 (公分)		備註 (依動產鑑定報告書所載)
	高	寬	
雙喜臨門	備註 說明	備註 說明	1. 尺寸為 10X2.2X2.2CM，重量為 140 公克。 2. 尺寸為 10X2.0X2.0CM，重量為 105 公克。

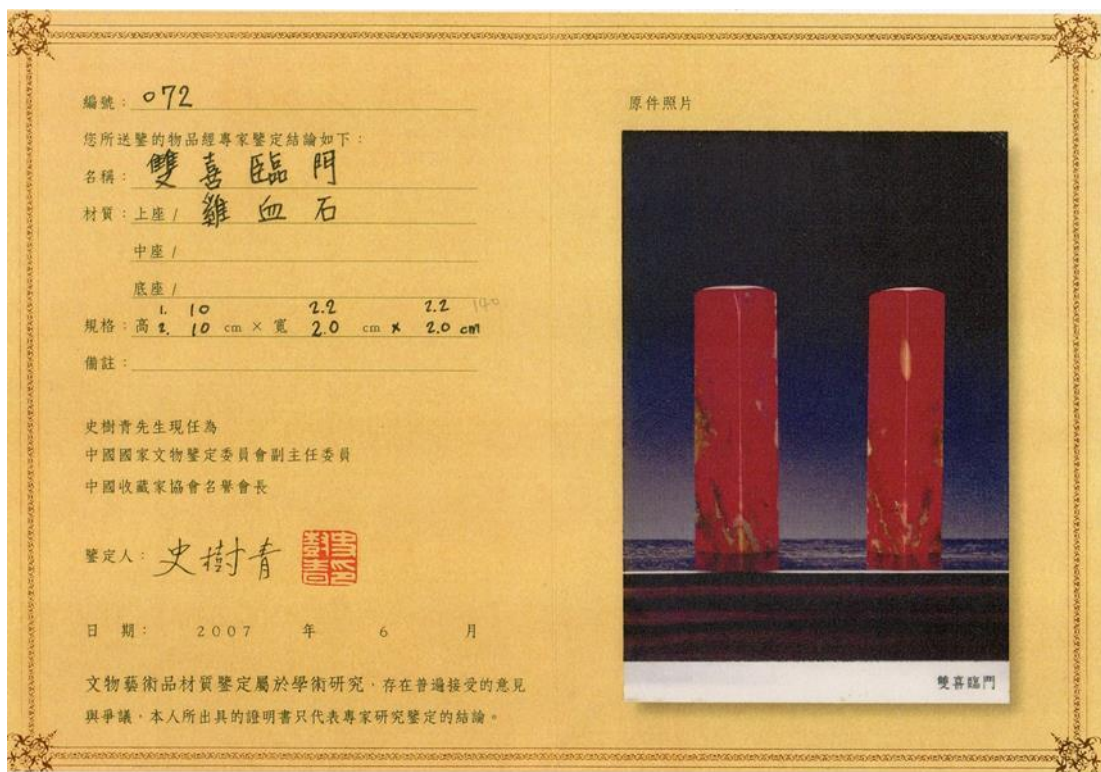
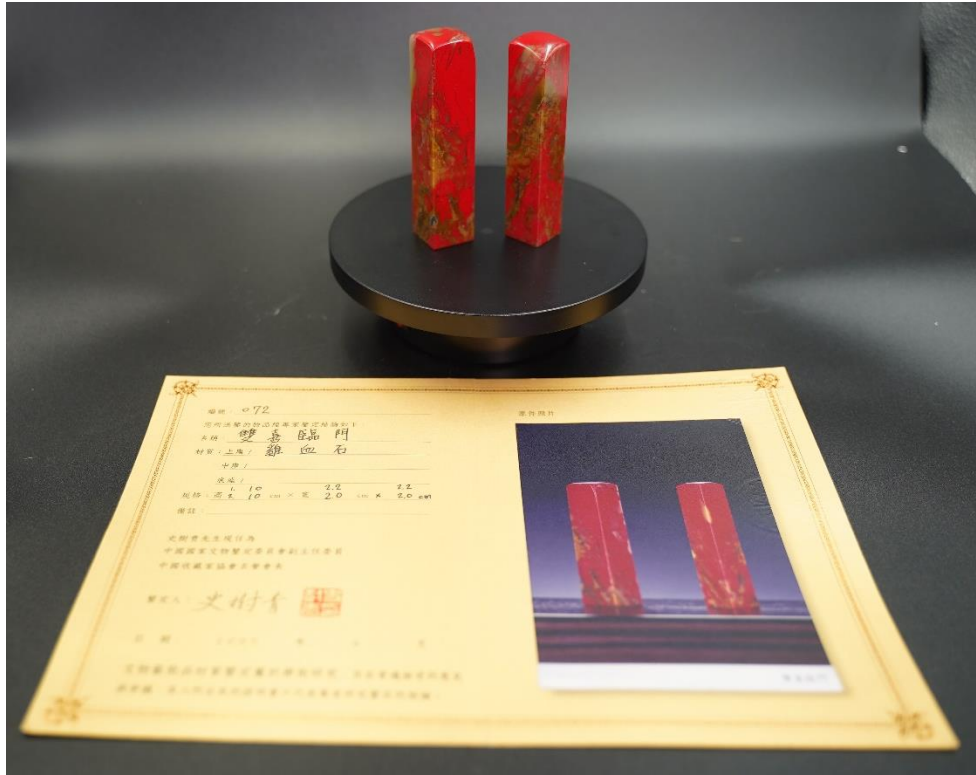

法務部行政執行署新竹分署與臺灣苗栗地方檢察署 石尚珍品線上鑑賞清冊

[回首頁](#)

名稱	尺寸 (公分)		備註 (依動產鑑定報告書所載)
	高	寬	
鴻運當頭	備註 說明	備註 說明	1. 尺寸為 10.5X3.3X3.3CM，重量為 302 公克。

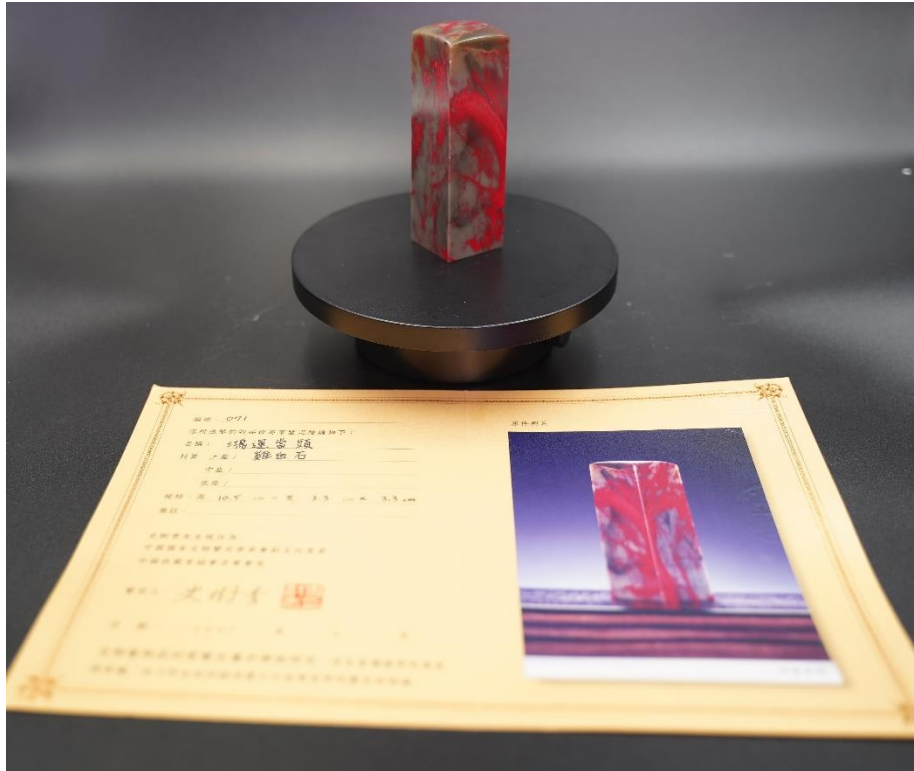

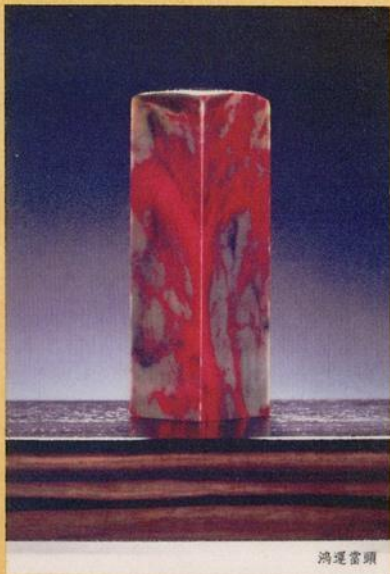
<p>編號：071</p> <p>您所送鑒的物品經專家鑒定結論如下：</p> <p>名稱：<u>鴻運當頭</u></p> <p>材質：<u>上座 / 雞血石</u></p> <p>中座 /</p> <p>底座 /</p> <p>規格：高 <u>10.5</u> cm × 寬 <u>3.3</u> cm × <u>3.3</u> cm</p> <p>備註：</p> <p>史樹青先生現任為 中國國家文物鑒定委員會副主任委員 中國收藏家協會名譽會長</p> <p>鑒定人：<u>史樹青</u> </p> <p>日期：2007 年 6 月</p> <p>文物藝術品材質鑒定屬於學術研究，存在普遍接受的意見 與爭議，本人所出具的證明書只代表專家研究鑒定的結論。</p>	<p>原件照片</p>  <p style="text-align: right;">鴻運當頭</p>
--	---

法務部行政執行署新竹分署與臺灣苗栗地方檢察署 石尚珍品線上鑑賞清冊

回首頁

名稱	尺寸 (公分)		備註 (依動產鑑定報告書所載)
	高	寬	
歡喜彌勒佛	17	17	



編號: 064

您所送鑒的物品經專家鑒定結論如下:

名稱: 歡喜彌勒佛

材質: 上座 / 雞血石

中座 /

底座 / 青田石

規格: 高 17 cm × 寬 17 cm

備註: _____

史樹青先生現任為
中國國家文物鑒定委員會副主任委員
中國收藏家協會名譽會長

鑒定人: 史樹青

日期: 2007 年 6 月

文物藝術品材質鑒定屬於學術研究，存在普遍接受的意見
與爭議，本人所出具的證明書只代表專家研究鑒定的結論。

原件照片

歡喜彌勒佛

法務部行政執行署新竹分署與臺灣苗栗地方檢察署 石尚珍品線上鑑賞清冊

[回首頁](#)

名稱	尺寸 (公分)		備註 (依動產鑑定報告書所載)
	高	寬	
金蟾招寶	11	15	1. 鑑定證書誤植高 13CM 寬 11CM，更正為含底座高 11CM 寬 15CM。



編號： 014	原件照片
您所送鑒的物品經專家鑒定結論如下：	
名稱： 金蟾招寶	
材質：上座 / 鷄血石	
中座 / 青田石	
底座 / 青田石	
規格：高 13 cm × 寬 11 cm	
備註：	
<p>史樹青先生現任為 中國國家文物鑒定委員會副主任委員 中國收藏家協會名譽會長</p> <p>鑒定人： 史樹青 </p> <p>日期： 2007 年 6 月</p> <p>文物藝術品材質鑒定屬於學術研究，存在普遍接受的意見與爭議，本人所出具的證明書只代表專家研究鑒定的結論。</p>	
	金蟾招寶

法務部行政執行署新竹分署與臺灣苗栗地方檢察署 石尚珍品線上鑑賞清冊

[回首頁](#)

名稱	尺寸 (公分)		備註 (依動產鑑定報告書所載)
	高	寬	
富貴吉祥	10	14	1. 鑑定證書誤植高 13CM 寬 10CM，更正為含底座高 10CM 寬 14CM。



編號： 013

您所送鑒的物品經專家鑒定結論如下：

名稱： 富貴吉祥

材質：上座 / 雞血石
中座 / 青田石
底座 / 青田石

規格：高 13 cm × 寬 10 cm

備註：

史樹青先生現任為
中國國家文物鑒定委員會副主任委員
中國收藏家協會名譽會長

鑒定人： 史樹青 

日期： 2007 年 6 月

文物藝術品材質鑒定屬於學術研究，存在普遍接受的意見與爭議，本人所出具的證明書只代表專家研究鑒定的結論。

原件照片



富貴吉祥

法務部行政執行署新竹分署與臺灣苗栗地方檢察署 石尚珍品線上鑑賞清冊

[回首頁](#)

名稱	尺寸(公分)		備註 (依動產鑑定報告書所載)
	高	寬	
財源廣進	10	13	1. 鑑定證書誤植高 12CM 寬 10CM，更正為含底座高 10CM 寬 13CM。



編號: 012	原件照片
您所送鑒的物品經專家鑒定結論如下:	
名稱: 財源廣進	
材質: 上座 / 錫畫石	
中座 / 青田石	
底座 / 青田石	
規格: 高 10 cm × 寬 10 cm	
備註:	
史樹青先生現任為 中國國家文物鑒定委員會副主任委員 中國收藏家協會名譽會長	
鑒定人: 史樹青	
日期: 2007 年 6 月	
文物藝術品材質鑒定屬於學術研究，存在普遍接受的意見 與爭議，本人所出具的證明書只代表專家研究鑒定的結論。	

法務部行政執行署新竹分署與臺灣苗栗地方檢察署 石尚珍品線上鑑賞清冊

回首頁

名稱	尺寸 (公分)		備註 (依動產鑑定報告書所載)
	高	寬	
彌勒佛	16	8	1. 補充說明：含底座為高 18CM 寬 9CM。



<p>編號： <u>054</u></p> <p>您所送鑒的物品經專家鑒定結論如下：</p> <p>名稱： <u>彌勒佛</u></p> <p>材質：上座 / <u>雞血石</u></p> <p style="padding-left: 20px;">中座 / <u>青田石</u></p> <p style="padding-left: 20px;">底座 / <u>青田石</u></p> <p>規格：高 <u>16</u> cm × 寬 <u>08</u> cm</p> <p>備註： _____</p> <p style="font-size: small; margin-top: 20px;">史樹青先生現任為 中國國家文物鑒定委員會副主任委員 中國收藏家協會名譽會長</p> <p>鑒定人： <u>史樹青</u> </p> <p>日期： 2007 年 6 月</p> <p style="font-size: x-small; margin-top: 10px;">文物藝術品材質鑒定屬於學術研究，存在普遍接受的意見 與爭議，本人所出具的證明書只代表專家研究鑒定的結論。</p>	<p>原件照片</p> <div style="border: 1px solid black; padding: 5px; margin: 10px auto; width: 80%;"> </div> <p style="text-align: right; font-size: x-small;">彌勒佛</p>
--	--

法務部行政執行署新竹分署與臺灣苗栗地方檢察署 石尚珍品線上鑑賞清冊

[回首頁](#)

名稱	尺寸(公分)		備註 (依動產鑑定報告書所載)
	高	寬	
風景如畫	15	17	1. 鑑定證書誤植寬 14CM，更正為 17CM。



編號: 010	原件照片
您所送鑒的物品經專家鑒定結論如下:	
名稱: 風景如畫	
材質: 上座 / 鷄血石	
中座 / 青田石	
底座 / 青田石	
規格: 高 15 cm × 寬 14 cm	
備註:	
史樹青先生現任為 中國國家文物鑒定委員會副主任委員 中國收藏家協會名譽會長	
鑒定人: 史樹青	
日期: 2007 年 6 月	
文物藝術品材質鑒定屬於學術研究，存在普遍接受的意見 與爭議，本人所出具的證明書只代表專家研究鑒定的結論。	

風景如畫

法務部行政執行署新竹分署與臺灣苗栗地方檢察署 石尚珍品線上鑑賞清冊

[回首頁](#)

名稱	尺寸 (公分)		備註 (依動產鑑定報告書所載)
	高	寬	
龍騰九霄	45	48	1. 鑑定證書誤植寬 45CM，更正為寬 48CM。



編號: 025	原件照片
您所送鑒的物品經專家鑒定結論如下:	
名稱: 龍騰九霄	
材質: 上座 / 雞血石	
中座 /	
底座 / 青田石	
規格: 高 45 cm × 寬 45 cm	
備註:	
史樹青先生現任為 中國國家文物鑒定委員會副主任委員 中國收藏家協會名譽會長	
鑒定人: 史樹青	
日期: 2007 年 6 月	
文物藝術品材質鑒定屬於學術研究，存在普遍接受的意見 與爭議，本人所出具的證明書只代表專家研究鑒定的結論。	
	龍騰九霄

法務部行政執行署新竹分署與臺灣苗栗地方檢察署 石尚珍品線上鑑賞清冊

[回首頁](#)

名稱	尺寸 (公分)		備註 (依動產鑑定報告書所載)
	高	寬	
財寶蒼萃	32	33	1. 鑑定證書誤植寬 30CM，更正為寬 33CM。



編號: 015	原件照片
您所送鑒的物品經專家鑒定結論如下:	
名稱: 財寶蒼萃	
材質: 上座 / 雞血石	
中座 /	
底座 / 青田石	
規格: 高 32 cm × 寬 30 cm	
備註:	
史樹青先生現任為 中國國家文物鑒定委員會副主任委員 中國收藏家協會名譽會長	
鑒定人: 史樹青	
日期: 2007 年 6 月	
文物藝術品材質鑒定屬於學術研究，存在普遍接受的意見 與爭議，本人所出具的證明書只代表專家研究鑒定的結論。	
	財寶蒼萃

法務部行政執行署新竹分署與臺灣苗栗地方檢察署 石尚珍品線上鑑賞清冊

[回首頁](#)

名稱	尺寸 (公分)		備註 (依動產鑑定報告書所載)
	高	寬	
騎象羅漢	21	24	1. 鑑定證書誤植寬 20CM，更正含底座寬 24CM。



編號: 055	原件照片
您所送鑒的物品經專家鑒定結論如下:	
名稱: 騎象羅漢	
材質: 上座 / 雞血石	
中座 / 青田石	
底座 / 青田石	
規格: 高 21 cm × 寬 20 cm	
備註:	
史樹青先生現任為 中國國家文物鑒定委員會副主任委員 中國收藏家協會名譽會長	
鑒定人: 史樹青	
日期: 2007 年 6 月	
文物藝術品材質鑒定屬於學術研究，存在普遍接受的意見 與爭議，本人所出具的證明書只代表專家研究鑒定的結論。	

騎象羅漢

法務部行政執行署新竹分署與臺灣苗栗地方檢察署 石尚珍品線上鑑賞清冊

回首頁

名稱	尺寸 (公分)		備註 (依動產鑑定報告書所載)
	高	寬	
龍騰福至	30	22	



<p>編號： <u>049</u></p> <p>您所送鑒的物品經專家鑒定結論如下：</p> <p>名稱： <u>龍騰福至</u></p> <p>材質：上座 / <u>雞血石</u> 中座 / <u>青田石</u> 底座 / <u>青田石</u></p> <p>規格：高 <u>30</u> cm × 寬 <u>22</u> cm</p> <p>備註： _____</p> <p>史樹青先生現任為 中國國家文物鑒定委員會副主任委員 中國收藏家協會名譽會長</p> <p>鑒定人： <u>史樹青</u> </p> <p>日期： 2007 年 6 月</p> <p style="font-size: small;">文物藝術品材質鑒定屬於學術研究，存在普遍接受的意見與爭議，本人所出具的證明書只代表專家研究鑒定的結論。</p>	<p style="text-align: center;">原件照片</p> <div style="text-align: center;">  </div> <p style="text-align: right; font-size: small;">龍騰福至</p>
--	--

法務部行政執行署新竹分署與臺灣苗栗地方檢察署 石尚珍品線上鑑賞清冊

[回首頁](#)

名稱	尺寸 (公分)		備註 (依動產鑑定報告書所載)
	高	寬	
祥兔招寶	34	27	



編號: 011

您所送鑒的物品經專家鑒定結論如下:

名稱: 祥兔招寶

材質: 上座 / 鷄血石
中座 / 青田石
底座 / 青田石

規格: 高 34 cm × 寬 27 cm

備註:

史樹青先生現任為
中國國家文物鑒定委員會副主任委員
中國收藏家協會名譽會長

鑒定人: 史樹青

日期: 2007 年 6 月

文物藝術品材質鑒定屬於學術研究, 存在普遍接受的意見
與爭議, 本人所出具的證明書只代表專家研究鑒定的結論。

原件照片

祥兔招寶

法務部行政執行署新竹分署與臺灣苗栗地方檢察署 石尚珍品線上鑑賞清冊

[回首頁](#)

名稱	尺寸 (公分)		備註 (依動產鑑定報告書所載)
	高	寬	
鍾馗抓妖	47	25	



編號： <u>027</u>	原件照片
您所送鑒的物品經專家鑒定結論如下：	
名稱： <u>鍾馗捉妖</u>	
材質： <u>上座 / 雞血石</u>	
中座 /	
底座： <u>青田石</u>	
規格：高 <u>47</u> cm × 寬 <u>25</u> cm	
備註：	
史樹青先生現任為 中國國家文物鑒定委員會副主任委員 中國收藏家協會名譽會長	
鑒定人： <u>史樹青</u>	
日期： <u>2007</u> 年 <u>6</u> 月	
文物藝術品材質鑒定屬於學術研究，存在普遍接受的意見 與爭議，本人所出具的證明書只代表專家研究鑒定的結論。	

鍾馗捉妖

法務部行政執行署新竹分署與臺灣苗栗地方檢察署 石尚珍品線上鑑賞清冊

[回首頁](#)

名稱	尺寸 (公分)		備註 (依動產鑑定報告書所載)
	高	寬	
龍蹠寶山	36	30	1. 函文名冊誤植為龍蹠寶山，更正為龍蹠寶山（鑑定證書名稱）。 2. 鑑定證書誤植高 38CM 寬 27CM，更正為高 36CM 寬 30CM。



編號： 018	原件照片
您所送鑒的物品經專家鑒定結論如下：	
名稱： 龍蹠寶山	
材質：上座 / 錫石	
中座 /	
底座 / 青田石	
規格：高 38 cm × 寬 27 cm	
備註：	
史樹青先生現任為 中國國家文物鑒定委員會副主任委員 中國收藏家協會名譽會長	
鑒定人： 史樹青	
日期： 2007 年 6 月	
文物藝術品材質鑒定屬於學術研究，存在普遍接受的意見 與爭議，本人所出具的證明書只代表專家研究鑒定的結論。	

龍蹠寶山

法務部行政執行署新竹分署與臺灣苗栗地方檢察署 石尚珍品線上鑑賞清冊

[回首頁](#)

名稱	尺寸 (公分)		備註 (依動產鑑定報告書所載)
	高	寬	
有龍則靈	31	26	



編號: 048	原件照片
您所送鑒的物品經專家鑒定結論如下:	
名稱: 有龍則靈	
材質: 上座 / 雞血石	
中座 / 青田石	
底座 / 青田石	
規格: 高 31 cm × 寬 26 cm	
備註:	
<p>史樹青先生現任為 中國國家文物鑒定委員會副主任委員 中國收藏家協會名譽會長</p>	
鑒定人: 史樹青	
日期: 2007 年 6 月	
<p>文物藝術品材質鑒定屬於學術研究，存在普遍接受的意見與爭議，本人所出具的證明書只代表專家研究鑒定的結論。</p>	

有龍則靈

法務部行政執行署新竹分署與臺灣苗栗地方檢察署 石尚珍品線上鑑賞清冊

回首頁

名稱	尺寸 (公分)		備註 (依動產鑑定報告書所載)
	高	寬	
高閣臨風	33	28	1. 胡梅冬作 庚辰年。



編號: 007

您所送鑒的物品經專家鑒定結論如下:

名稱: 高閣臨風

材質: 上座 / 雞血石
 中座 / 青田石
 底座 / 青田石

規格: 高 33 cm × 寬 28 cm

備註:

史樹青先生現任為
 中國國家文物鑒定委員會副主任委員
 中國收藏家協會名譽會長

鑒定人: 史樹青

日期: 2007 年 6 月

文物藝術品材質鑒定屬於學術研究，存在普遍接受的意見與爭議，本人所出具的證明書只代表專家研究鑒定的結論。

原件照片



高閣臨風

法務部行政執行署新竹分署與臺灣苗栗地方檢察署 石尚珍品線上鑑賞清冊

[回首頁](#)

名稱	尺寸 (公分)		備註 (依動產鑑定報告書所載)
	高	寬	
龍遊四海	33	32	



編號： 019

您所送鑒的物品經專家鑒定結論如下：

名稱： 龍遊四海

材質：上座 / 鷄血石

中座 /

底座 / 青田石

規格：高 33 cm × 寬 32 cm

備註：

史樹青先生現任為
中國國家文物鑒定委員會副主任委員
中國收藏家協會名譽會長

鑒定人： 史樹青 

日期： 2007 年 6 月

文物藝術品材質鑒定屬於學術研究，存在普遍接受的意見
與爭議，本人所出具的證明書只代表專家研究鑒定的結論。

原件照片



龍遊四海

法務部行政執行署新竹分署與臺灣苗栗地方檢察署 石尚珍品線上鑑賞清冊

[回首頁](#)

名稱	尺寸 (公分)		備註 (依動產鑑定報告書所載)
	高	寬	
紅樓夢	35	22	

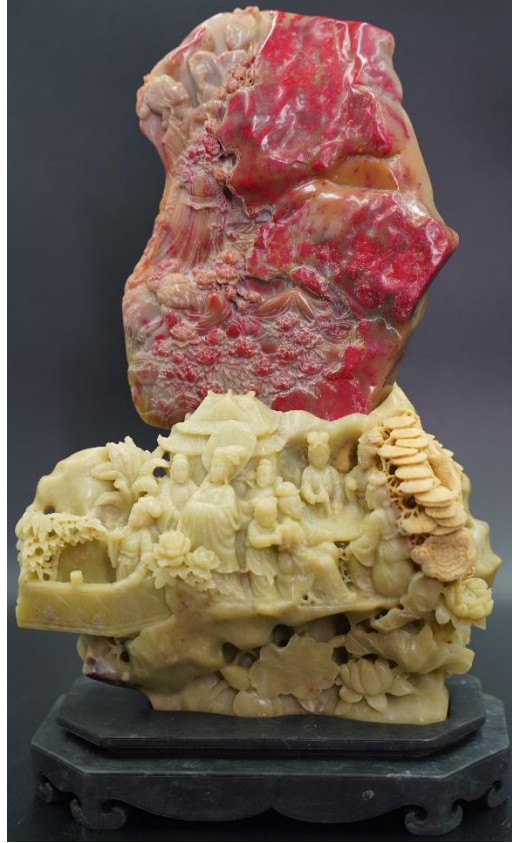

編號: 057	原件照片
您所送鑒的物品經專家鑒定結論如下:	 <p>紅樓夢</p>
名稱: 紅樓夢	
材質: 上座 / 雞血石	
中座 / 青田石	
底座 / 青田石	
規格: 高 35 cm × 寬 22 cm	
備註:	
<p>史樹青先生現任為 中國國家文物鑒定委員會副主任委員 中國收藏家協會名譽會長</p>	
鑒定人: 史樹青	
日期: 2007 年 6 月	
<p>文物藝術品材質鑒定屬於學術研究，存在普遍接受的意見與爭議，本人所出具的證明書只代表專家研究鑒定的結論。</p>	

法務部行政執行署新竹分署與臺灣苗栗地方檢察署 石尚珍品線上鑑賞清冊

[回首頁](#)

名稱	尺寸 (公分)		備註 (依動產鑑定報告書所載)
	高	寬	
海市蜃樓	35	28	1. 倪愛榕作 己卯年。 2. 鑑定證書誤植寬 25CM，更正為寬 28CM。



編號: 003	原件照片
您所送鑒的物品經專家鑒定結論如下:	
名稱: 海市蜃樓	
材質: 上座 / 鎊血石	
中座 / 青田石	
底座 / 青田石	
規格: 高 35 cm × 寬 28 cm	
備註:	
史樹青先生現任為 中國國家文物鑒定委員會副主任委員 中國收藏家協會名譽會長	
鑒定人: 史樹青	
日期: 2007 年 6 月	
文物藝術品材質鑒定屬於學術研究，存在普遍接受的意見 與爭議，本人所出具的證明書只代表專家研究鑒定的結論。	

海市蜃樓

法務部行政執行署新竹分署與臺灣苗栗地方檢察署 石尚珍品線上鑑賞清冊

[回首頁](#)

名稱	尺寸 (公分)		備註 (依動產鑑定報告書所載)
	高	寬	
松鶴同春	44	31	1. 鑑定證書誤植寬 26CM，更正為寬 31CM。



編號: 016	原件照片
您所送鑒的物品經專家鑒定結論如下: 名稱: 松鶴同春 材質: 上座 / 鷄血石 中座 / 底座 / 青田石 規格: 高 44 cm × 寬 31 cm 備註:	<p>松鶴同春</p>
史樹青先生現任為 中國國家文物鑒定委員會副主任委員 中國收藏家協會名譽會長 鑒定人: 史樹青	
日期: 2007 年 6 月	
文物藝術品材質鑒定屬於學術研究，存在普遍接受的意見與爭議，本人所出具的證明書只代表專家研究鑒定的結論。	

法務部行政執行署新竹分署與臺灣苗栗地方檢察署 石尚珍品線上鑑賞清冊

[回首頁](#)

名稱	尺寸 (公分)		備註 (依動產鑑定報告書所載)
	高	寬	
明月高樓	30	29	



編號: 008	原件照片
您所送鑒的物品經專家鑒定結論如下:	
名稱: 明月高樓	
材質: 上座 / 鷄血石	
中座 / 青田石	
底座 / 青田石	
規格: 高 30 cm × 寬 29 cm	
備註:	
史樹青先生現任為 中國國家文物鑒定委員會副主任委員 中國收藏家協會名譽會長	
鑒定人: 史樹青	
日期: 2007 年 6 月	
文物藝術品材質鑒定屬於學術研究，存在普遍接受的意見 與爭議，本人所出具的證明書只代表專家研究鑒定的結論。	



明月高樓

法務部行政執行署新竹分署與臺灣苗栗地方檢察署 石尚珍品線上鑑賞清冊

[回首頁](#)

名稱	尺寸 (公分)		備註 (依動產鑑定報告書所載)
	高	寬	
神龍出海	30	27	1. 函文名冊誤植為祥龍出海，更正為神龍出海（鑑定證書名稱）。 2. 補充說明：含底座為寬 27CM。



<p>編號： 021</p> <p>您所送鑒的物品經專家鑒定結論如下：</p> <p>名稱： 神龍出海</p> <p>材質：上座 / 鷄血石 中座 / 青田石 底座 / 青田石</p> <p>規格：高 30 cm × 寬 27 cm</p> <p>備註：</p> <p>史樹青先生現任為 中國國家文物鑒定委員會副主任委員 中國收藏家協會名譽會長</p> <p>鑒定人： 史樹青 </p> <p>日期： 2007 年 6 月</p> <p>文物藝術品材質鑒定屬於學術研究，存在普遍接受的意見與爭議，本人所出具的證明書只代表專家研究鑒定的結論。</p>	<p>原件照片</p>  <p>神龍出海</p>
---	--