

正本

檔號: 109/03040302/1

保存年限 = 25年

久佳營造工程股份有限公司 函



收 109.9.18 文
吳桂萱

主任檢察官
109.9.21
張宏謀 (代)

地址: 114 台北市內湖區江南街 107 巷 2 號 1 樓
聯絡人: 許哲華 0935680252
電話: 02-26598049、傳真: 02-26275609

總務

受文者：臺灣高等法院臺中分院檢察署

發文日期：中華民國一〇九年九月十七日
發文字號：佳 109 中司字第 109091702 號函
速別：普通件
附件：如主旨(隨發文正本提送)

主旨：有關『臺中司法大廈耐震補強工程』制震元件維護檢查紀錄，詳如說明，請鑒核。

說明：

- 一、依據契約第 16 條、(七)款辦理。
- 二、本公司經機關通知後，已於中華民國 109 年 09 月 16 日派員前往臺中司法大廈進行制震元件維護檢查。
- 三、經檢查制震元件皆正常且無變形、生鏽、損壞等情形，並檢附制震元件維護檢查紀錄表，乙式乙份。

正本：臺灣高等法院臺中分院檢察署
副本：久佳營造工程股份有限公司

檢察長

主任檢察官
109.9.21
張宏謀 (代)

書記官

書記官
109.9.21
黃景楠

提：將維護檢查相關文件
公告於本署「公共設施
維護管理」資訊頁面，
以完備之完整性。

總務科長
109.9.21
趙志華

久佳營造工程股份有限公司



制震元件維護檢查紀錄表

工程名稱:臺中司法大廈耐震補強工程案

地點:臺中市西區自由路一段91號

檢查日期: 109年 9月 16日

樓層	元件編號	檢查情形	備註
1F	1A-1	<input checked="" type="checkbox"/> 目視外觀無變形、生鏽、損壞 <input type="checkbox"/> 異常情形:	
1F	1A-2	<input checked="" type="checkbox"/> 目視外觀無變形、生鏽、損壞 <input type="checkbox"/> 異常情形:	
1F	1A-3	<input checked="" type="checkbox"/> 目視外觀無變形、生鏽、損壞 <input type="checkbox"/> 異常情形:	
1F	1A-4	<input checked="" type="checkbox"/> 目視外觀無變形、生鏽、損壞 <input type="checkbox"/> 異常情形:	
1F	1A-5	<input checked="" type="checkbox"/> 目視外觀無變形、生鏽、損壞 <input type="checkbox"/> 異常情形:	
1F	1A-6	<input checked="" type="checkbox"/> 目視外觀無變形、生鏽、損壞 <input type="checkbox"/> 異常情形:	
1F	1Aa-7	<input checked="" type="checkbox"/> 目視外觀無變形、生鏽、損壞 <input type="checkbox"/> 異常情形:	
1F	1Aa-8	<input checked="" type="checkbox"/> 目視外觀無變形、生鏽、損壞 <input type="checkbox"/> 異常情形:	
1F	1Aa-9	<input checked="" type="checkbox"/> 目視外觀無變形、生鏽、損壞 <input type="checkbox"/> 異常情形:	
1F	1Aa-10	<input checked="" type="checkbox"/> 目視外觀無變形、生鏽、損壞 <input type="checkbox"/> 異常情形:	
1F	1B-1	<input checked="" type="checkbox"/> 目視外觀無變形、生鏽、損壞 <input type="checkbox"/> 異常情形:	
1F	1B-2	<input checked="" type="checkbox"/> 目視外觀無變形、生鏽、損壞 <input type="checkbox"/> 異常情形:	
1F	1C-1	<input checked="" type="checkbox"/> 目視外觀無變形、生鏽、損壞 <input type="checkbox"/> 異常情形:	
1F	1C-2	<input checked="" type="checkbox"/> 目視外觀無變形、生鏽、損壞 <input type="checkbox"/> 異常情形:	
1F	1C-3	<input checked="" type="checkbox"/> 目視外觀無變形、生鏽、損壞 <input type="checkbox"/> 異常情形:	
1F	1C-4	<input checked="" type="checkbox"/> 目視外觀無變形、生鏽、損壞 <input type="checkbox"/> 異常情形:	
1F	1D-1	<input checked="" type="checkbox"/> 目視外觀無變形、生鏽、損壞 <input type="checkbox"/> 異常情形:	
1F	1D-3	<input checked="" type="checkbox"/> 目視外觀無變形、生鏽、損壞 <input type="checkbox"/> 異常情形:	
1F	1D-4	<input checked="" type="checkbox"/> 目視外觀無變形、生鏽、損壞 <input type="checkbox"/> 異常情形:	
3F	3A-7	<input checked="" type="checkbox"/> 目視外觀無變形、生鏽、損壞 <input type="checkbox"/> 異常情形:	
3F	3A-8	<input checked="" type="checkbox"/> 目視外觀無變形、生鏽、損壞 <input type="checkbox"/> 異常情形:	
3F	3A-9	<input checked="" type="checkbox"/> 目視外觀無變形、生鏽、損壞 <input type="checkbox"/> 異常情形:	
3F	3A-10	<input checked="" type="checkbox"/> 目視外觀無變形、生鏽、損壞 <input type="checkbox"/> 異常情形:	
3F	3A-11	<input checked="" type="checkbox"/> 目視外觀無變形、生鏽、損壞 <input type="checkbox"/> 異常情形:	
3F	3A-12	<input checked="" type="checkbox"/> 目視外觀無變形、生鏽、損壞 <input type="checkbox"/> 異常情形:	
3F	3A-13	<input checked="" type="checkbox"/> 目視外觀無變形、生鏽、損壞 <input type="checkbox"/> 異常情形:	
3F	3A-14	<input checked="" type="checkbox"/> 目視外觀無變形、生鏽、損壞 <input type="checkbox"/> 異常情形:	
4F	4A-5	<input checked="" type="checkbox"/> 目視外觀無變形、生鏽、損壞 <input type="checkbox"/> 異常情形:	
4F	4A-6	<input checked="" type="checkbox"/> 目視外觀無變形、生鏽、損壞 <input type="checkbox"/> 異常情形:	
4F	4A-7	<input checked="" type="checkbox"/> 目視外觀無變形、生鏽、損壞 <input type="checkbox"/> 異常情形:	
4F	4A-8	<input checked="" type="checkbox"/> 目視外觀無變形、生鏽、損壞 <input type="checkbox"/> 異常情形:	

檢查人員:

久佳營造: 楊宏偉

機關會勘人員:

台中高檢署: 趙志華
林榮斌
台中地院: 王峻彬

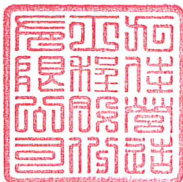

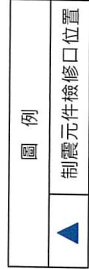
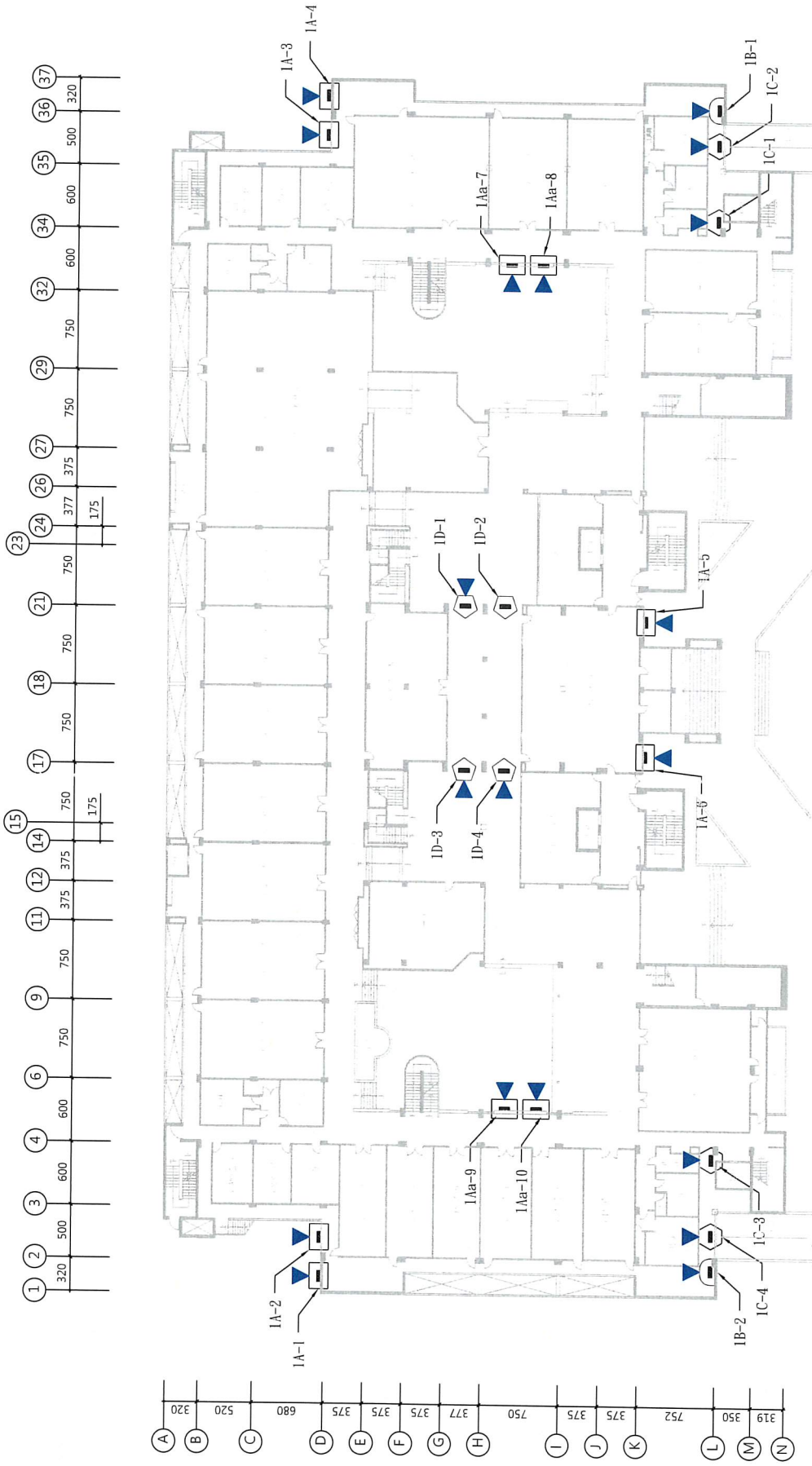

一層補強位置平面圖
S=1:400
UNIT=cm

1F 補強說明			
圖示	補強方式	型式	數量
	500KN 制震元件	TYPE-A、Aa	10組
	500KN 制震元件	TYPE-B	2組
	500KN 制震元件	TYPE-C	4組
	500KN 制震元件	TYPE-D	4組

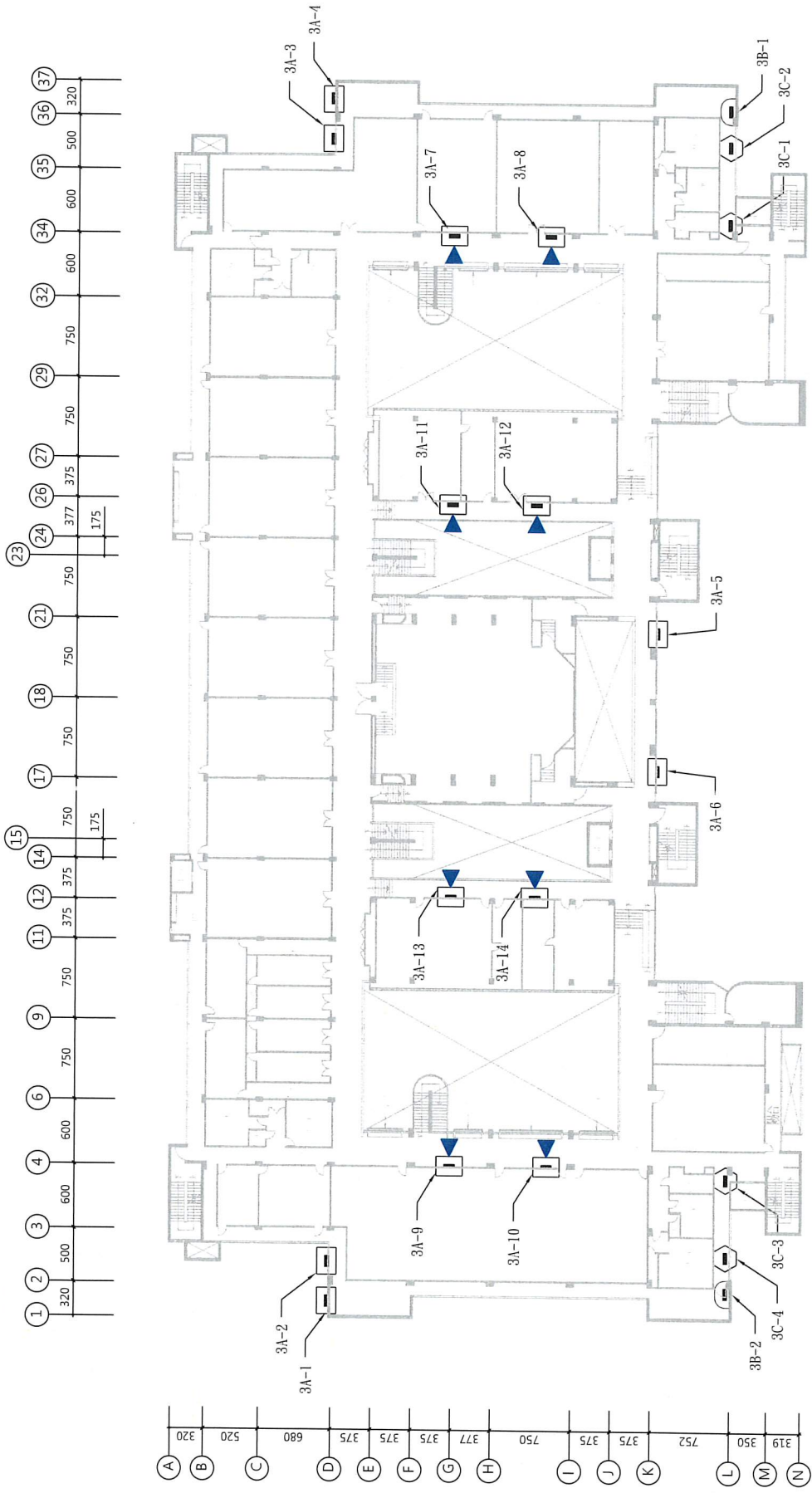

3F 補強說明

圖示	補強方式	型式	數量
	500KN 制震元件	TYPE-A	14組
	500KN 制震元件	TYPE-B	2組
	500KN 制震元件	TYPE-C	4組
	500KN 制震元件	TYPE-D	0組

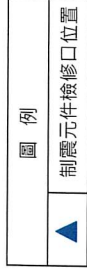

三層補強位置平面圖 (電梯4樓)

UNIT=cm



4F 補強說明

圖示	補強方式	型式	數量
	500KN 制震元件	TYPE-A	14組
	500KN 制震元件	TYPE-B	2組
	500KN 制震元件	TYPE-C	4組
	500KN 制震元件	TYPE-D	0組

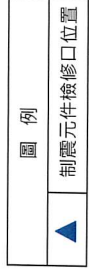

四層補強位置平面圖 (電梯5樓)

UNIT=cm

檢查照片

工程名稱：臺中司法大廈耐震補強工程



說明：

元件編號：1A-4

檢查情形：

目視外觀無變形、
生鏽、損壞。



說明：

元件編號：1A-5

檢查情形：

目視外觀無變形、
生鏽、損壞。

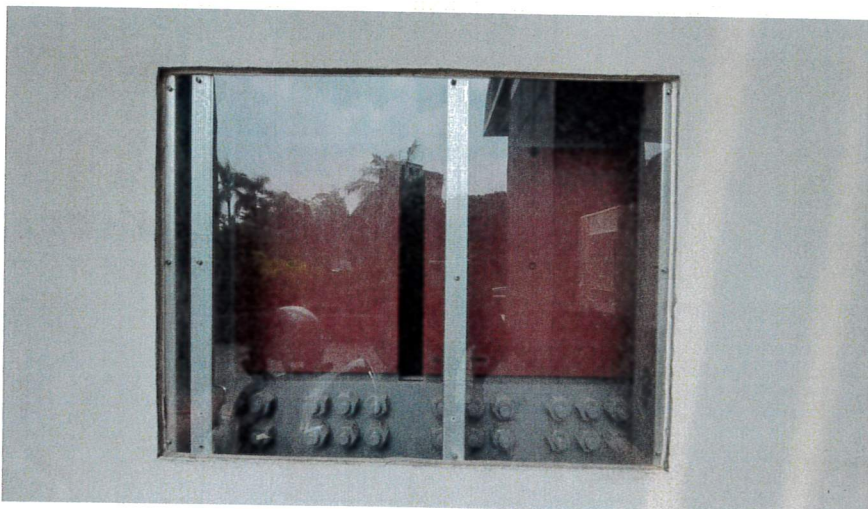

說明：

元件編號：1A-6

檢查情形：

目視外觀無變形、
生鏽、損壞。

檢查照片

工程名稱：臺中司法大廈耐震補強工程

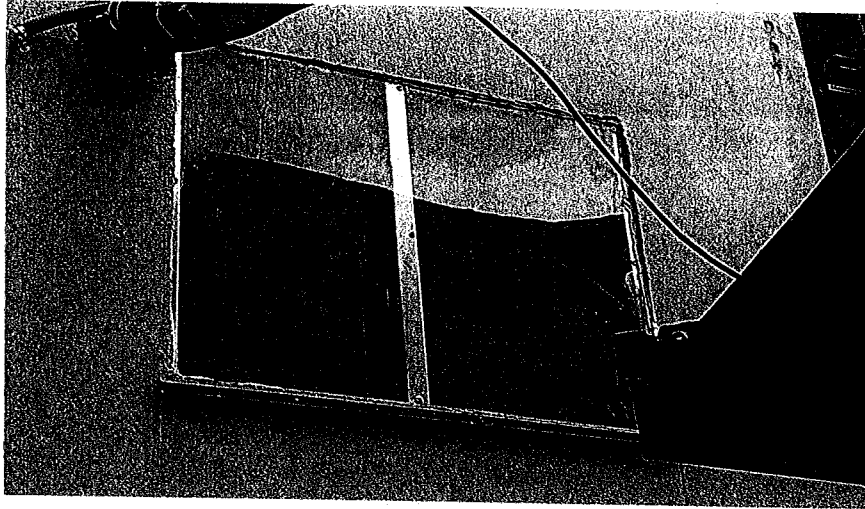

說明：

元件編號：1A-1

檢查情形：

目視外觀無變形、
生鏽、損壞。

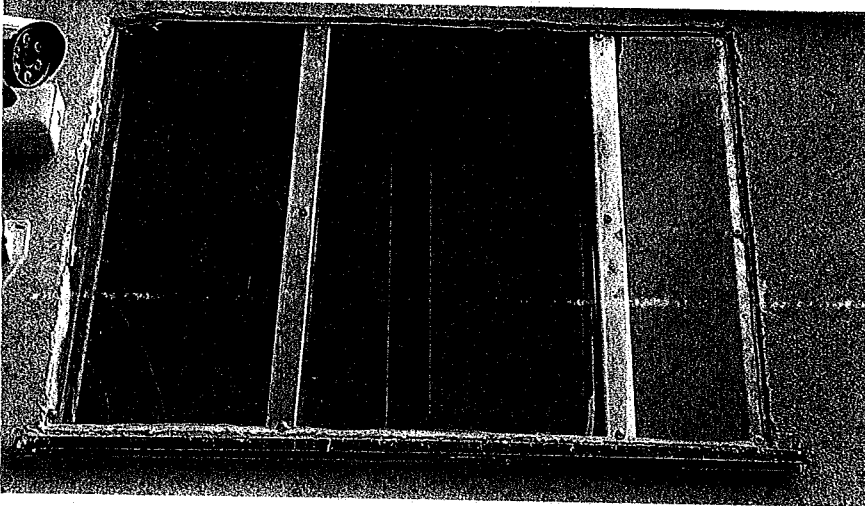

說明：

元件編號：1A-2

檢查情形：

目視外觀無變形、
生鏽、損壞。

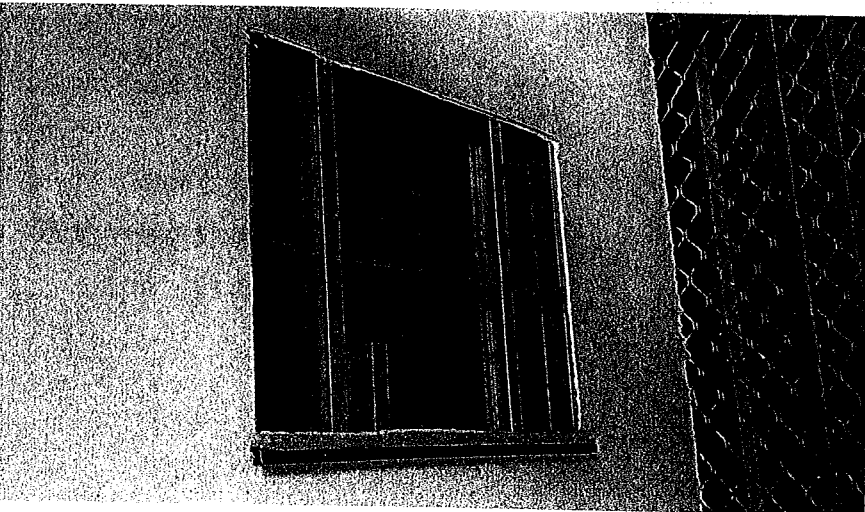

說明：

元件編號：1A-3

檢查情形：

目視外觀無變形、
生鏽、損壞。

檢查照片

工程名稱：臺中司法大廈耐震補強工程

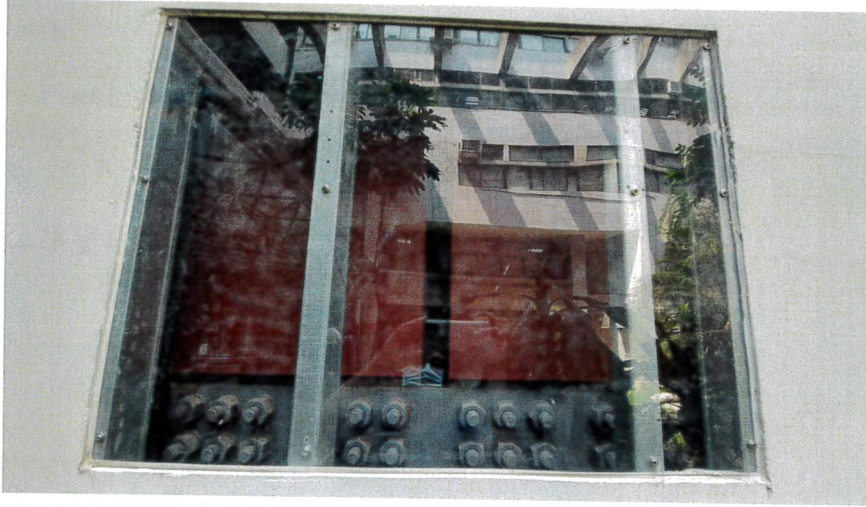

說明：

元件編號：1Aa-10

檢查情形：

目視外觀無變形、
生鏽、損壞。

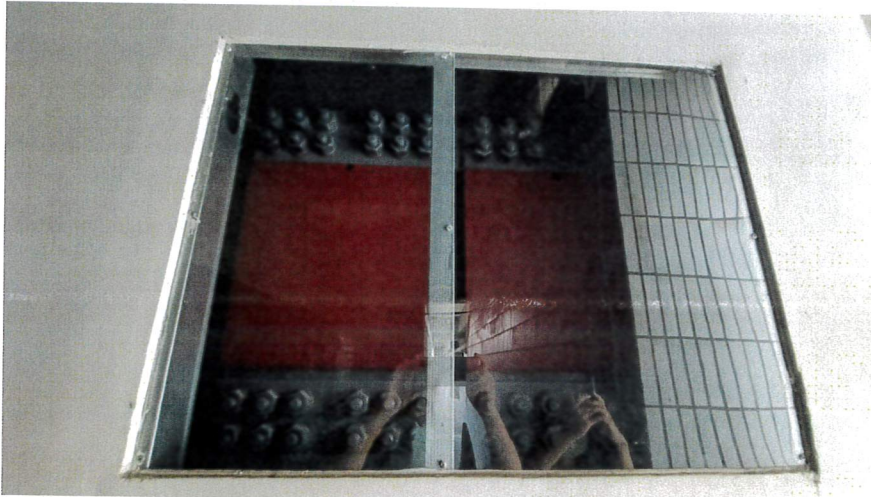

說明：

元件編號：1B-1

檢查情形：

目視外觀無變形、
生鏽、損壞。

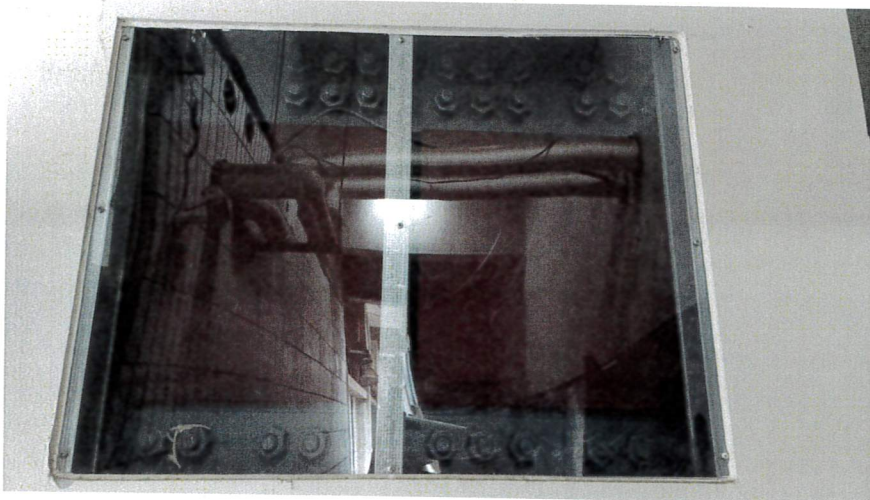

說明：

元件編號：1B-2

檢查情形：

目視外觀無變形、
生鏽、損壞。

檢查照片

工程名稱：臺中司法大廈耐震補強工程



說明：

元件編號：1Aa-7

檢查情形：

目視外觀無變形、
生鏽、損壞。



說明：

元件編號：1Aa-8

檢查情形：

目視外觀無變形、
生鏽、損壞。



說明：

元件編號：1Aa-9

檢查情形：

目視外觀無變形、
生鏽、損壞。